

Atlas ERP

e book

Η **ERGON IRIS** δραστηριοποιείται στην ανάπτυξη και υποστήριξη πρωτοποριακού λογισμικού για την οργάνωση και διαχείριση επιχειρήσεων κι οργανισμών, στον ιδιωτικό και το δημόσιο τομέα.

Με τα προϊόντα μας **προσφέρουμε ολοκληρωμένες μηχανογραφικές λύσεις** που παρέχουν το μέγιστο της λειτουργικότητας κι ευελιξίας, από τη μελέτη εφαρμογής, το σχεδιασμό, την υλοποίηση μέχρι και την εγκατάσταση και παραμετροποίηση, σε κάθε είδους και μεγέθους επιχειρήσεις και φορείς.

Στα πάνω από **30 χρόνια παρουσίας** μας το έμπειρο επιτελείο στελεχών, τεχνικών και συνεργατών - συμβούλων μας **οργανώνει και στηρίζει** πολυάριθμες επιχειρήσεις σε όλη την Ελλάδα, σε καίριους τομείς όπως κατασκευές, τουρισμό, υγεία, παραγωγή-μεταποίηση κι εμπόριο.

Όραμα Πρωτοπορία

Πρωταρχικός σκοπός της ERGON IRIS είναι η παροχή προϊόντων υψηλής ποιότητας και προηγμένης τεχνολογίας.

Προϊόντα λογισμικού κι υπηρεσίες που να ανταποκρίνονται πλήρως στις απαιτήσεις των πελάτων της.

Γι' αυτό η εταιρία μας επενδύει σταθερά στον εκσυγχρονισμό της οργάνωσης και των υποδομών της.

ask for more
get the best



Business Software

Το ολοκληρωμένο σύστημα διαχείρισης της σύγχρονης επιχείρησής Atlas ERP

- ☑ σύγχρονο και λειτουργικό
- ☑ ευέλικτο και εύχρηστο
- ☑ καλύπτει με πληρότητα κι αξιοπιστία
- ☑ προσαρμόζεται άμεσα κι αποτελεσματικά
- ☑ υποστηρίζεται υπεύθυνα κι επαγγελματικά

Είναι δομημένο σε **ευέλικτα υποσυστήματα** (modules) κι αναπτύσσεται ανάλογα με τις ανάγκες και το μέγεθος της επιχείρησής σας



Εξειδικευμένες λύσεις
κατασκευές – διαχείριση έργων
τουρισμός - ξενοδοχεία
υγεία - κλινικές
παραγωγή
μεταποίηση
εμπόριο

Ενσωματώνει
καινοτόμες **3D Code**
και **workflows**
τεχνολογίες

Το **Atlas ERP** απευθύνεται σε εταιρίες οποιουδήποτε μεγέθους κι αντικειμένου στους κλάδους της παραγωγής – μεταποίησης, του εμπορίου, στις μελέτες – κατασκευές, της υγείας, του τουρισμού, των υπηρεσιών.

Δίνει **ολοκληρωμένη λύση** στην επιχείρηση καθώς υποστηρίζει όλο το φάσμα δραστηριοτήτων της: παραγωγή, οικονομική και κοστολογική διαχείριση, εκμετάλλευση και πωλήσεις, διαχείριση αποθήκης, λογιστική παρακολούθηση, διαχείριση ανθρώπινου δυναμικού – μισθοδοσία, διαχείριση εξοπλισμού,

οργάνωση διαδικασιών και δράσεων, χρονικό προγραμματισμό και business intelligence.

Με το **Atlas ERP**, όλα τα δεδομένα που συγκεντρώνονται από τις επιμέρους διαδικασίες της επιχείρησης στις διάφορες μονάδες και τμήματά της, αντλούνται, συνεργάζονται και συνδέονται δημιουργώντας χρήσιμη πληροφορία που φτάνει από τη βάση μέχρι και την κορυφή του management.

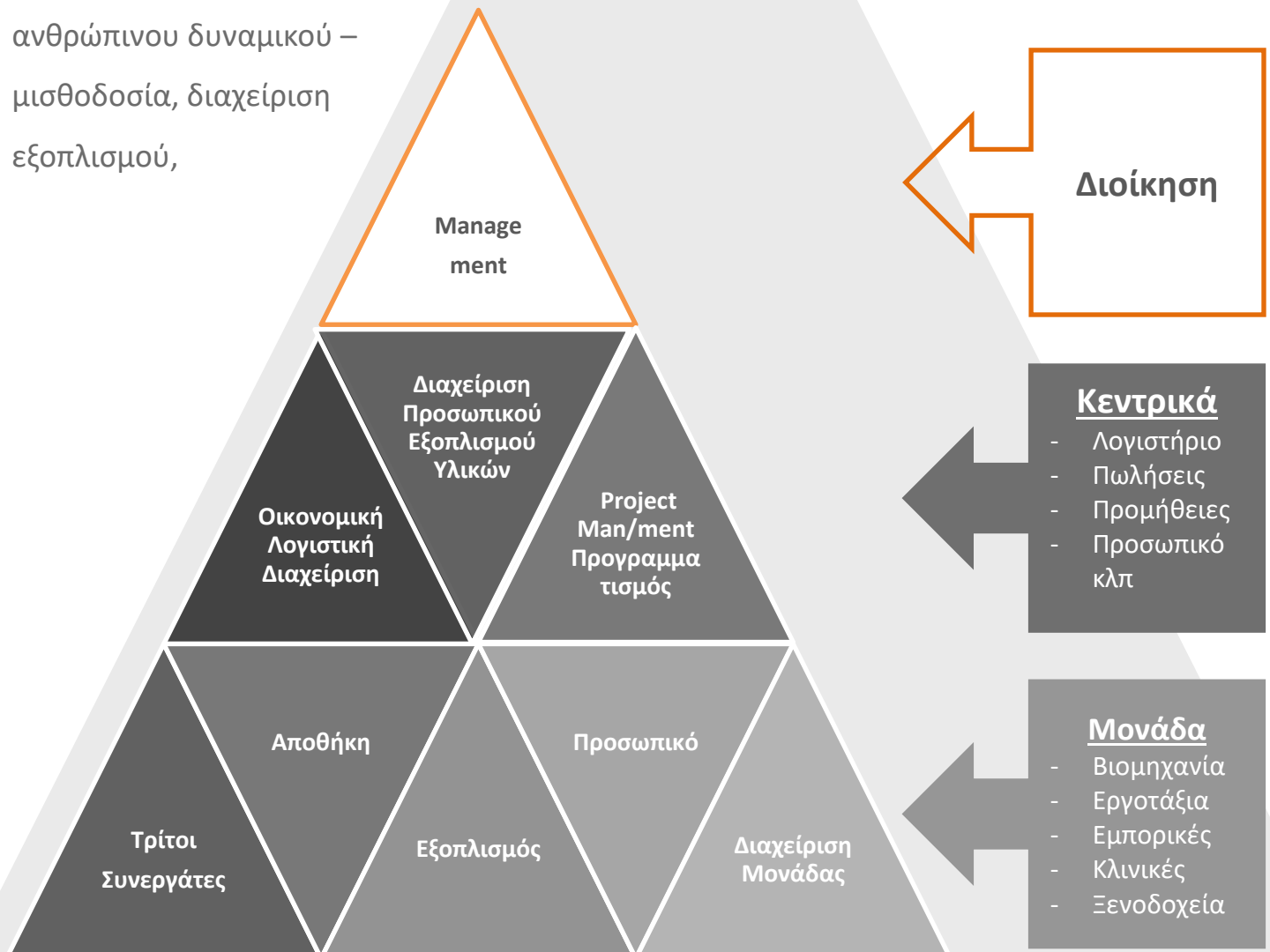

Το **Atlas ERP** ενσωματώνει καινοτόμες **3D code** και **workflows** **τεχνολογίες** που στηρίζουν με μοναδικό τρόπο τις διαδικασίες της επιχείρησης, αφού αυτές καταχωρίζονται εξαρχής με τους τρεις κωδικούς, ώστε τα αποτελέσματα να συγκεντρώνονται, προβάλλονται κι εκτυπώνονται άμεσα κατανεμημένα ως προς οποιαδήποτε από τις τρεις διαστάσεις και σε συνδυασμό αυτών.

Κωδικός – μονάδα – τμήμα

τριδιάστατη λογική που

- Διέπει όλες τις επιμέρους λειτουργικές ενότητες του συστήματος (εμπορική διαχείριση, χρηματοοικονομική, αποθήκη, λογιστήριο, διαχείριση προσωπικού)
- Διασφαλίζει ταυτόχρονη κοστολογική και τυπική διαχείριση χωρίς διπλοκαταχωρίσεις
- Μειώνει χρόνο και κόστος ολοκλήρωσης κι εφαρμογής του ERP, καθώς δεν απαιτούνται πολύπλοκες πρόσθετες παραμετροποιήσεις

Κύριοι κωδικοί

Έσοδα, Έξοδα,
Πελάτες,
Προμηθευτές,
Ταμείο κλπ

Είδη αποθήκης,
Μηχανήματα,
Εργαζόμενοι κλπ

Μονάδες

Τμήματα



Ιδανικό σύστημα **με το κλειδί στο χέρι** για:

- βιομηχανίες & βιοτεχνίες παραγωγής και μεταποίησης
- μελετητικές, κατασκευαστικές, project management, διαχείρισης ακινήτων, Υπηρεσίες του Δημόσιου Τομέα
- ξενοδοχειακές και τουριστικές διαχείρισης καταλυμάτων
- νοσοκομεία, κλινικές, κέντρα αποκατάστασης κι υγείας
- εμπορικές λιανικού/χονδρικού εμπορίου
- επιχειρήσεις παροχής υπηρεσιών

Πάνω από 1.500 εγκαταστάσεις και ικανοποιημένοι πελάτες

Με τα **Workflows** και το **CRM**, το Atlas ERP ξεπερνά το χαρακτήρα ενός συστήματος αποκλειστικά οικονομικής και ποσοτικής διαχείρισης και οργανώνει την εσωτερική και

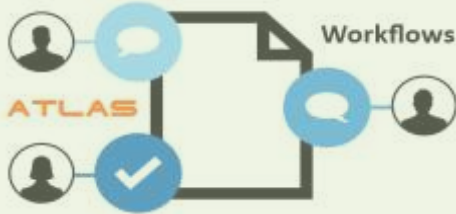

εξωτερική δραστηριότητα της επιχείρησης. Με τις **επιχειρησιακές δράσεις** διαχειρίζεται, προγραμματίζει κι αποτυπώνει σχέσεις, ενέργειες, επικοινωνία μεταξύ προσωπικού, συνεργατών, πελατών και τρίτων και

παρακολουθεί χρονικά και ποιοτικά την πορεία τους.

Μέσα από τα συστήματα BPM διαχείρισης επιχειρησιακών διαδικασιών, CRM πελατειακών σχέσεων και RMS πόρων, με ένα ευέλικτο ημερολόγιο κι αυτόματες ειδοποιήσεις διασφαλίζει συνεργασία, διαλειτουργικότητα, επικοινωνία κι ενημέρωση όλων των χρηστών, σε ένα ενιαίο περιβάλλον.

CRM

Διαχείριση
Πελατειακών Σχέσεων

- Αρχείο αναλυτικό πελατών
- Διαχείριση σχέσεων
- On line οικονομικά στοιχεία
- Αυτοματοποίηση δυναμικού πωλήσεων

BPM

Διαχείριση Επιχειρησιακών
Διαδικασιών

- Πορεία εξέλιξης δράσεων ανά Τμήμα και κατηγορία
- Ενημέρωση αρμοδίων χρηστών για ενέργειες
- Συνεργασία μεταξύ χρηστών διαφόρων Τμημάτων
- Παρακολούθηση πόρων

RMS

Διαχείριση Πόρων

- Υλικά, Εξοπλισμός, Προσωπικό
- Χρήση Ανάλυση πόρων
- Διαθεσιμότητα
- Δεσμεύσεις

ΗΜΕΡΟΛΟΓΙΟ

- Δράσεις, ραντεβού, τηλεφωνικές επαφές
- Υπενθυμίσεις Alarms
- Προσωπικά ημερολόγια χρηστών

Document Management

Διαχείριση Εγγράφων

- Αλληλογραφία
- Συμβάσεις, συμφωνίες
- Εκθέσεις, reports
- Γραφήματα, πίνακες, προσπέκτους
- Ms Office, JPG, PDF, HTML

Ο κλάδος των κατασκευών είναι από τους πλέον απαιτητικούς κλάδους της βιομηχανίας αφού παρουσιάζει διασπορά, ποικιλομορφία, επιρροή από απρόβλεπτους εξωτερικούς παράγοντες και πολυπλοκότητα στη συλλογή, επεξεργασία και διανομή πληροφορίας. Για παραγωγή χρήσιμης πληροφορίας, ώστε τα έργα να σχεδιάζονται και να εκτελούνται αποτελεσματικά και οι επιχειρήσεις να είναι κερδοφόρες κι ανταγωνιστικές απαιτούνται εξειδικευμένα εργαλεία που διαχειρίζονται με ταχύτητα κι ευελιξία.

Διεθνείς μελέτες δείχνουν πως στην κατασκευή ενός έργου τα περιθώρια καθυστερήσεων κυμαίνονται στο **20%**, η σπατάλη υλικών στο **20%**, η επανακατασκευή στο **10%** και η υπέρβαση αρχικού προϋπολογισμού μέχρι **80%**

Το Atlas ERP σπάει το φράγμα μεταξύ modules κι εφαρμογών, επιτρέπει με ασφάλεια την πρόσβαση σε συνδυασμένες πληροφορίες οικονομικές, κοστολογικές, τεχνικές από εργοτάξια, κοινοπραξίες, υπεργολάβους κλπ και βελτιώνει την παραγωγικότητα, μέσα από μεστά dashboards και reports.

Ενδεικτικά ...

Χρήση υλικών, εξοπλισμού, προσωπικού ανά έργο, αναλώσεις και υπολοιπίσιμα

Δημιουργία dashboards με σύνθεση συγκριτικών στοιχείων προβλέψεων & ιστορικών προμηθευτών, υπεργολάβων κλπ

Ανάλυση σκοπιμότητας χρήσης υπεργολάβων, μίσθωσης εξοπλισμού, διατήρησης αποθεμάτων

Real time κατάσταση cash flow, πληρωμών, εσόδων, εξόδων ανά έργο / συνολικά και συγκριτικά στοιχεία έργων, κοινοπραξιών κλπ

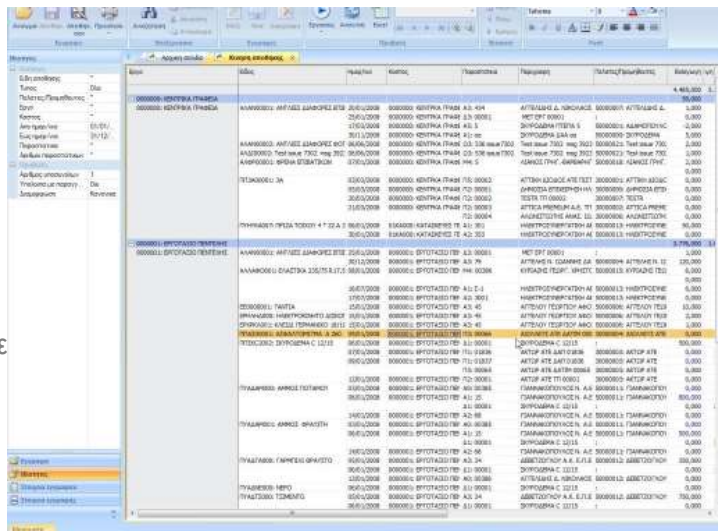

Συγκριτικά στοιχεία προϋπολογισμών και πραγματοποιηθέντων

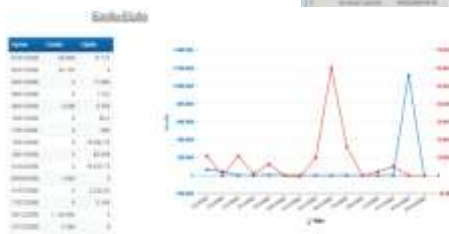
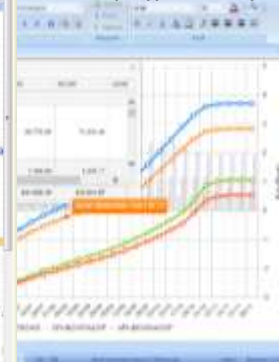

Αποκλίσεις κόστους και χρόνου ανά έργο, ομάδες, κατηγορίες

...και πλήθος άλλων

Στον κλάδο την παραγωγής και μεταποίησης οι διαδικασίες έχουν γίνει σύνθετες κι απαιτητικές. Η ανιχνευσιμότητα και σωστή διαχείριση τεράστιου όγκου εσωτερικής και εξωτερικής πληροφόρησης είναι κρίσιμη για την αποτελεσματικότητα της επιχείρησης. Η χρήση τεχνολογίας αιχμής ενισχύει τη ροή πληροφοριών στην αλυσίδα από τον εργαζόμενο μέχρι τη διοίκηση, τον προμηθευτή μέχρι τον πελάτη. Αυξάνει τη λειτουργική αποδοτικότητα, ελαχιστοποιεί τους κινδύνους και τις επιδράσεις από εξωγενείς παράγοντες. Μειώνει τα κόστη παραγωγής, μεταφοράς, αποθήκευσης. Εξοικονομεί χρήμα & χρόνο. Δημιουργεί ικανοποιημένους πελάτες.

Η παραγωγική βιομηχανία βάλλεται από την παγκοσμιοποίηση, τον υψηλό ανταγωνισμό και τη μείωση της καταναλωτικής δύναμης

Το **Atlas ERP** σπάει το φράγμα μεταξύ των εφαρμογών, επιτρέπει με ασφάλεια το συνδυασμό πληροφοριών από οικονομικές, κοστολογικές, παραγωγικές πηγές και βελτιώνει την παραγωγικότητα, μέσα από μεστά dashboards και reports.

Ενδεικτικά ...

Real time κατάσταση cash flow, πληρωμών, εσόδων, εξόδων ανά προϊόν, γραμμή παραγωγής. Συγκριτικά στοιχεία

Έλεγχος αποθεμάτων, κόστους αποθήκευσης και μεταφοράς

Πορεία παραγωγής και πωλήσεων ανά γραμμή, σημείο, προϊόν

Κατανομή εσόδων ανά προϊόν, πωλητή, περιοχή, εταιρία

Αποκλίσεις κόστους και χρόνου ανά προϊόν, τμήμα, κατηγορία

Χρήση εξοπλισμού, προσωπικού, α' υλών ανά γραμμή παραγωγής, προϊόν κλπ.

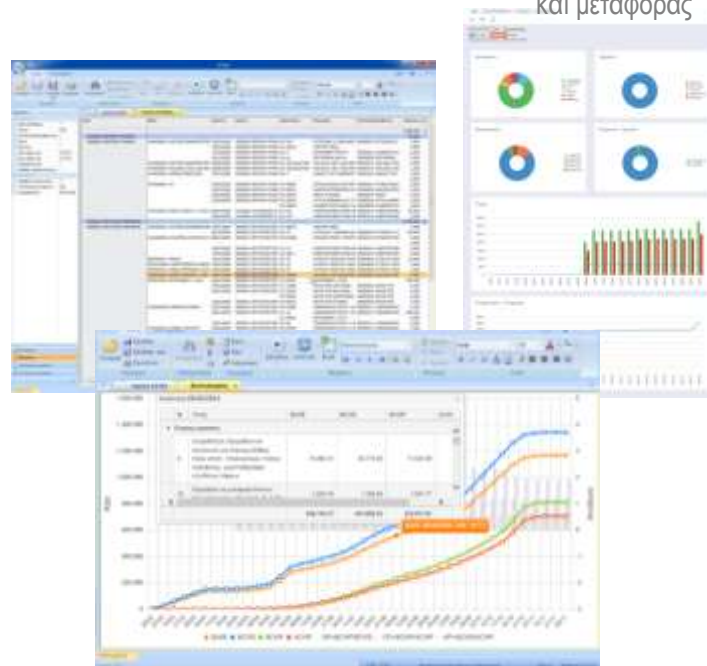

Κόστη συντήρησης εξοπλισμού, βλάβες, ανταλλακτικά
Κόστη προσωπικού ανά ειδικότητα, τμήμα

Συμφωνίες με προμηθευτές, κόστος καθυστερήσεων παράδοσης

Ανάλυση σκοπιμότητας χρήσης φασόν, μίσθωσης αποθηκευτικών χώρων και μεταφορικών μέσων βάσει κόστους

...και πλήθος άλλων

Ο **Τουρισμός** είναι βιομηχανία με ραγδαία ανάπτυξη στη χώρα μας. Η χρήση του παγκόσμιου www. και των διαδικτυακών πρακτόρων έχει οδηγήσει σε νέες στρατηγικές και προϊόντα. Ο όγκος, η ποικιλομορφία και η ταχύτητα των πληροφοριών κάνουν τη χρήση τεχνολογίας αιχμής απαραίτητη όχι μόνο για τη λειτουργία αλλά και τη στρατηγική της τουριστικής επιχείρησης, καθώς τη βοηθούν στην άμεση επικοινωνία με υποψήφιους πελάτες και προμηθευτές και στο συγκριτικό πλεονέκτημα απέναντι στο μεγάλο ανταγωνισμό.

Το **Atlas ERP** σπάει το φράγμα μεταξύ των εφαρμογών, επιτρέπει με ασφάλεια το συνδυασμό πληροφοριών από front και back office πηγές, το internet και βελτιώνει την παραγωγικότητα, μέσα από μεστά dashboards και reports.

Ενδεικτικά ...

Κατανομή εσόδων ανά προϊόν, πωλητή, περιοχή, εταιρία



Συγκριτικά στοιχεία εσόδων ανά προϊόν, μονάδα, πράκτορα

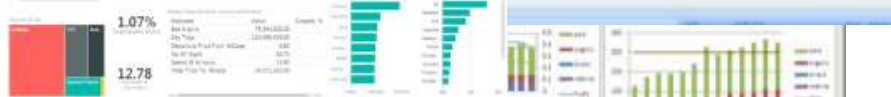

Αποκλίσεις προβλέψεων και πραγματοποιηθέντων εσόδων

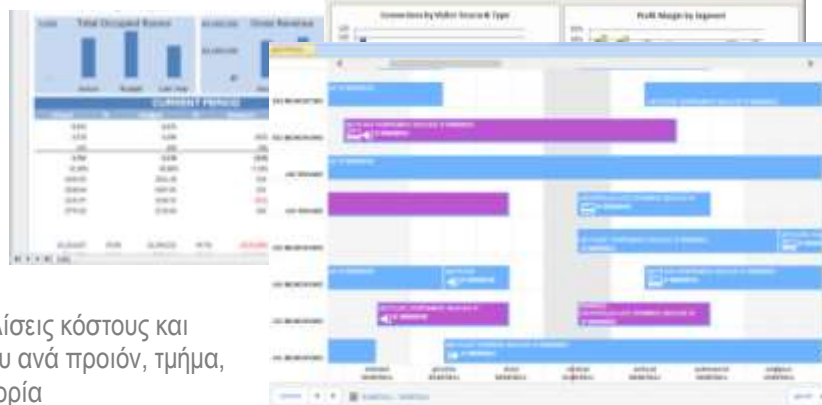

Αποκλίσεις κόστους και χρόνου ανά προϊόν, τμήμα, κατηγορία

Τα αυξανόμενα κόστη, η συρρίκνωση του budget λόγω κρίσης, νέοι και πολλοί παίκτες στο τραπέζι του ανταγωνισμού δημιουργούν ανάγκη για νέες τακτικές

Πωλήσεις ανά σημείο, προϊόν, μονάδα

Συμφωνίες με προμηθευτές, κόστος καθυστερήσεων παράδοσης

Real time κατάσταση cash flow, πληρωμών, εσόδων, εξόδων ανά προϊόν, γραμμή παραγωγής Συγκριτικά στοιχεία

Συμφωνίες με πράκτορες, προμήθειες τους κόστος ακυρώσεων κλπ

Στοιχεία κίνησης και κόστους προσωπικού, αποθήκης, εξοπλισμού, υπηρεσιών

...και πλήθος άλλων

Στην **Υγεία**, η δυνατότητα να έχει κανείς άμεση πρόσβαση στην πληροφόρηση τη σωστή στιγμή είναι σημαντικό. Από τα νοσοκομεία στις κλινικές και τα ιατρεία, τα ηλεκτρονικά αρχεία ασθενών, πηγές κλινικών, οικονομικών, ποιοτικών δεδομένων, η χρήση εργαλείων fitness και social media οδηγούν στην υιοθέτηση τεχνολογικών εργαλείων που δίνουν προστιθέμενη αξία στην πληροφορία. Δείκτες ιατρικοί και οικονομικοί, μετρήσεις, μοντέλα μετατρέπουν τα δεδομένα σε συγκριτικό πλεονέκτημα σε όλα τα επίπεδα από τις νοσοκόμες, τους ιατρούς, τα τμήματα, τις κλινικές μέχρι και τη διοίκηση στην πρόβλεψη, διαχείριση, μείωση κόστους και λήψη αποφάσεων.

Σύμφωνα με μελέτη του 2017 της Gartner στο χώρο της υγείας συσσωρεύεται τεράστιος όγκος πληροφορίας και μόλις 5% - 20% αυτού αξιοποιείται

Το **Atlas ERP** σπάει το φράγμα μεταξύ των εφαρμογών, επιτρέπει με ασφάλεια το συνδυασμό πληροφοριών ιατρικών, οικονομικών, κοστολογικών και βελτιώνει την παραγωγικότητα, μέσα από μεστά dashboards και reports.

Ενδεικτικά ...

Κατανομή εσόδων ανά κλινική, τμήμα, κατηγορία περιστατικών, ασφαλιστικό ταμείο κλπ

Οικονομικά στοιχεία ταμειακής διαχείρισης, επιταγών, καρτών, ασφαλιστικών ταμείων κλπ

Συγκρίσεις προβλέψεων και πραγματοποιηθένων

Στοιχεία κίνησης και κόστους προσωπικού, ιατρικού εξοπλισμού, αποθήκης και υπηρεσιών ανά τμήμα, κατηγορία περιστατικού, ταμείο, ΕΟΦ



Διαχρονικά ιατρικά και οικονομικά στοιχεία περιστατικών, ηλικιών ασθενών κλπ στατιστικά στοιχεία ανά κατηγορία, κλινική, τμήμα

Αποτελέσματα απόδοσης τμημάτων, κλινικών, ιατρών με στατιστικά και οικονομικά στοιχεία

...και πλήθος άλλων

Οικονομική Διαχείριση

Πλήρης εφαρμογή για την εξωλογιστική οικονομική διαχείριση της επιχείρησης. Με ευέλικτη κωδικοποίηση των οικονομικών οντοτήτων, μονάδων και κέντρων κόστους μίας επιχείρησης ή ενός ομίλου. Καλύπτει παρακολούθηση ταμείου, πελατών, προμηθευτών, εσόδων, εξόδων, αξιογράφων κλπ. Ενσωματώνει πληθώρα προβολών κι εκτυπώσεις οικονομικών στοιχείων, με δυνατότητα κατανομής τους σε μονάδες και κέντρα κόστους. Επιτρέπει τη διαχείριση απεριόριστων εταιριών, με δυνατότητα συνδυασμού ενοποιημένων αποτελεσμάτων τους, αναλυτικά και συγκεντρωτικά.

Δυνατότητες

- ✓ Απεριόριστες εταιρίες, μονάδες & τμήματα
- ✓ Έσοδα, έξοδα, ταμείο, αξιόγραφα, εισπράξεις, πληρωμές
- ✓ Πελάτες, Προμηθευτές, Πόροι
- ✓ Οικονομικά και ποσοτικά στοιχεία κατά μονάδα και τμήμα - κέντρο κόστους
- ✓ Παραμετρικά παραστατικά με αυτόματες κινήσεις
- ✓ Ενοποιημένα αποτελέσματα πολλαπλών εταιριών (αναλυτικά & συγκεντρωτικά)
- ✓ Εξαγωγή οικονομικών στοιχείων σε Excel

[Περισσότερα...](#)

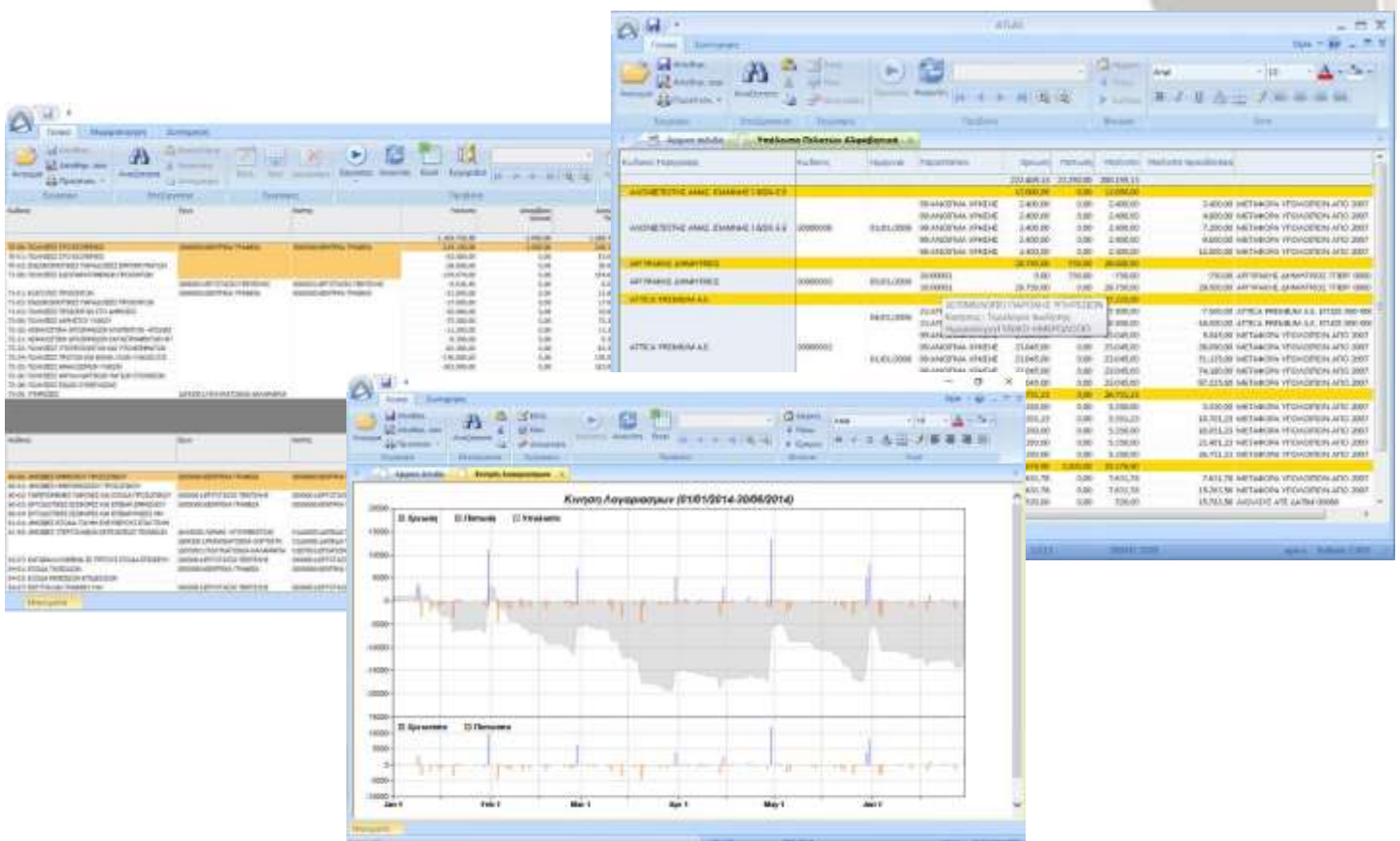

Αποθήκη

Η εφαρμογή καλύπτει όλο το φάσμα των διαδικασιών διαχείρισης αποθήκης, προμηθειών και εμπορικής διαχείρισης.

Με διαβάθμιση σε δύο εκδόσεις: Standard & Professional.

Δυνατότητες

- ✓ Απεριόριστα είδη αποθήκης (απλά, σύνθετα)
- ✓ Απεριόριστοι αποθηκευτικοί χώροι
- ✓ Έλεγχος διαθεσιμότητας αποθεμάτων
- ✓ Παραγγελιοληψία από smartphones με αυτόματη ενημέρωση της κεντρικής βάσης
- ✓ Παραμετρική real time σύνδεση με Λογιστήριο
- ✓ Τιμολογιακή πολιτική και πολιτική εκπτώσεων
- ✓ Πλήρης ποσοτική κι αξιακή διαχείριση παραγγελιών και συμβάσεων

[Περισσότερα...](#)

Διαχείριση παραγγελιών με μερικές και ολικές μετατροπές παραστατικών

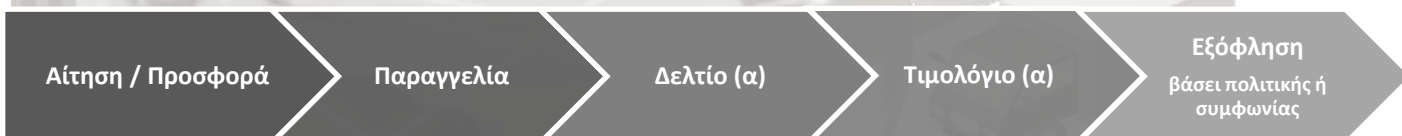

Διαχείριση συμβάσεων με μερικές και ολικές μετατροπές παραστατικών

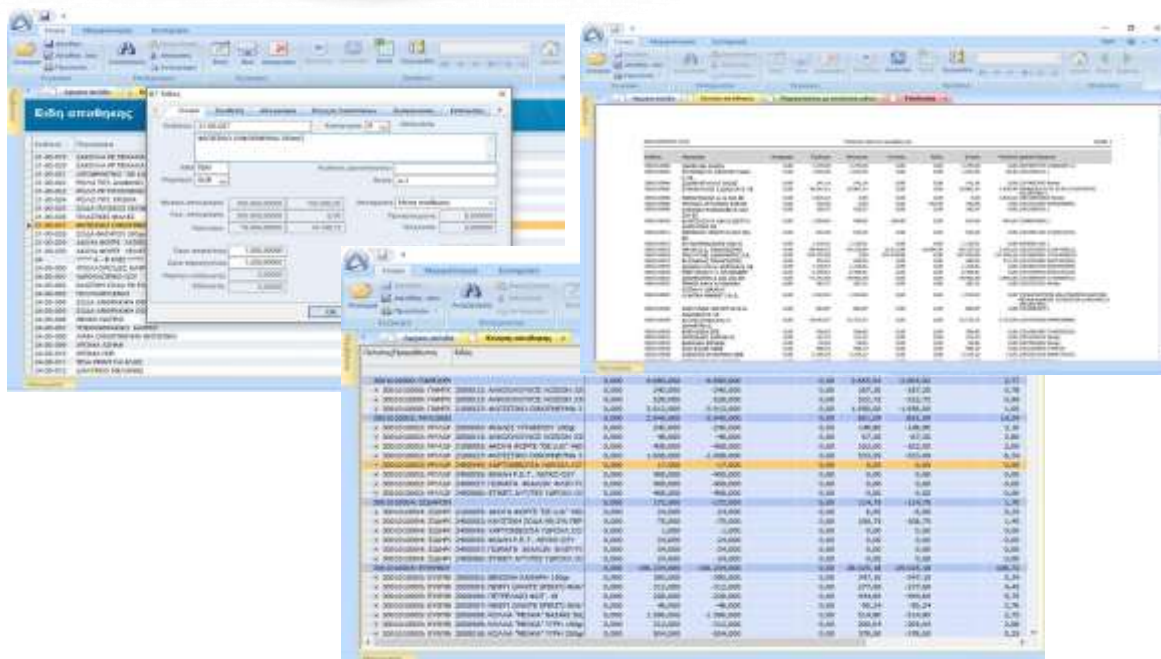
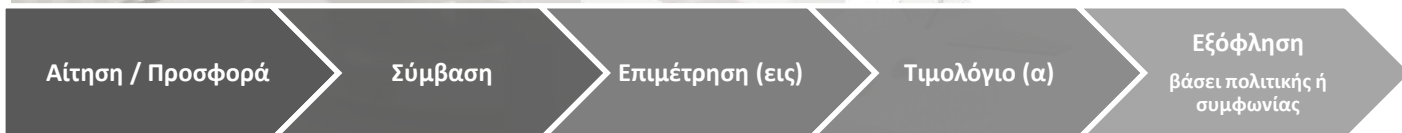

Παραγωγή

Η εφαρμογή καλύπτει όλο το φάσμα των διαδικασιών μεταποίησης και παραγωγής. Περιλαμβάνει όλες τις δυνατότητες του module Αποθήκη Professional με πρόσθετες λειτουργίες.

Δυνατότητες

- ✓ Μεταποίηση, Παραγωγή
- ✓ Κοστολόγηση παραγωγής
- ✓ Απεριόριστα είδη (απλά, σύνθετα)
- ✓ Απεριόριστοι αποθηκευτικοί χώροι
- ✓ Αυτόματες συνταγές παραγωγής - μεταποίησης
- ✓ Κανόνες επιμερισμού εξόδων
- ✓ Βιβλίο παραγωγής κοστολογίου
- ✓ Παραμετρική real time σύνδεση με Λογιστήριο

[Περισσότερα...](#)

The screenshot displays several overlapping windows from the Atlas ERP system:

- Πίνακας κατανομών εξόδων (Cost Allocation Table):** A table showing the distribution of production costs. The header includes 'Κωδικός' (Code), 'Περιγραφή' (Description), 'Μέθοδος' (Method), 'Κωδικός' (Code), 'Έργα' (Works), 'Κ.Κοστος' (Cost), 'Εταιρίες' (Companies), and 'Κωδικοί αναφορ' (Reference Codes). The table lists items like '60 - ΕΡΓΑΣΙΑ', '61 - Αμοιβές', '62 - Παροχές', '63 - Φοροί', and '64 - Διαφορα' with their respective codes and costs.
- Συνταγή μεταποίησης (Production Recipe):** A window showing the recipe for a product, including a list of materials and their quantities.
- Κόστος παραγωγής (Production Cost):** A summary window showing the total production cost and its breakdown by category (e.g., '60 - ΕΡΓΑΣΙΑ', 'Γ.Β.Ε.', '61 - Αμοιβές', '62 - Παροχές', '63 - Φοροί', '64 - Διαφορα').

Εξοπλισμός

Η εφαρμογή καλύπτει όλο το φάσμα των διαδικασιών παρακολούθησης εξοπλισμού.

Περιλαμβάνει όλες τις δυνατότητες του module Αποθήκη Professional με πρόσθετες λειτουργίες για την παρακολούθηση της απασχόλησης καθώς και των συντηρήσεων κι επισκευών ανά μηχάνημα, αλλά και με κατανομή στις μονάδες και κέντρα κόστους.

Δυνατότητες

- ✓ Μητρώο μηχανημάτων κι ανταλλακτικών
- ✓ Απεριόριστοι αποθηκευτικοί χώροι
- ✓ Έλεγχος αποθεμάτων ανταλλακτικών
- ✓ Παρακολούθηση απασχόλησης σε μονάδες & κέντρα κόστους
- ✓ Συντηρήσεις κι επισκευές ανά μηχάνημα
- ✓ Παραμετρική real time ενημέρωση Λογιστικής

[Περισσότερα...](#)

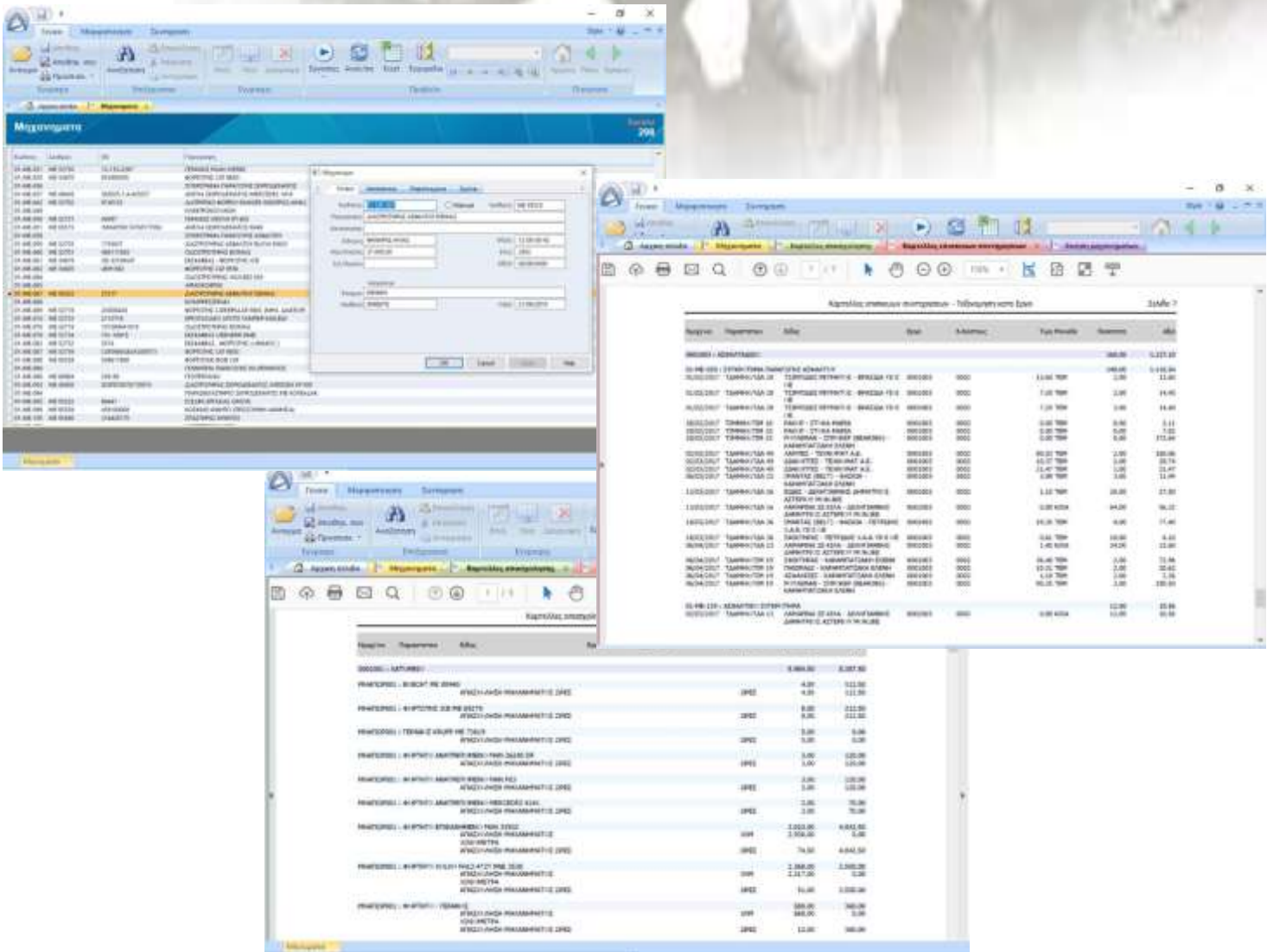

Έργα – Project Management

Πλήρης εφαρμογή **project management** από το σχεδιασμό έως την υλοποίηση των έργων. Προϋπολογισμοί κόστους και προσφοράς με αυτοματισμούς εκπτώσεων-κέρδους ή τιμής ανά εργασία. Πλήρες **κύκλωμα δημοσίων έργων**, με σύστημα διαχείρισης εγγυητικών επιστολών, κόστους προμηθειών, πλαφόν τραπεζών, διασπορά ε/ε ανά έργο, είδος, τράπεζα κλπ. Παρακολούθηση **χρονικού προγραμματισμού** με συγκριτικά στοιχεία κόστους, προσφοράς και εκτέλεσης έργου. Σύστημα **αξιολόγησης εκτέλεσης έργων** με διαγράμματα και δείκτες.

Δυνατότητες

- ✓ Φάκελος έργου
- ✓ Προϋπολογισμοί μελέτης, προσφοράς, σύμβασης
- ✓ Προμετρήσεις, Αναλυτικά Τιμολόγια
- ✓ Δημόσια Έργα
- ✓ Διαχείριση Εγγυητικών Επιστολών
- ✓ Πολλαπλά σενάρια εκτέλεσης εργασιών
- ✓ Χρονικός Προγραμματισμός
- ✓ Διαγράμματα προόδου έργου (BCWS, BCWP, ACWP)
- ✓ Αξιολόγηση έργου με δείκτες (SPI, CPI, ACI)
- ✓ Κοστολόγηση εργασιών από πόρους (resources)
- ✓ Κοστολόγηση εργασιών βάσει συνταγών ή σεναρίων
- ✓ Διαμόρφωση εντύπων/συμβατότητα MsOffice, HTML
- ✓ Εξαγωγή στοιχείων σε Excel

[Περισσότερα...](#)



Λογιστική

Πλήρως εναρμονισμένο με την ελληνική νομοθεσία, ενσωματώνει όλες τις δυνατότητες της Οικονομικής Διαχείρισης και καλύπτει πλήρως τη λογιστική β', γ' κι αναλυτική.

Προσφέρει σύνδεση & συγχρονισμό με την πλατφόρμα myDATA της ΑΑΔΕ, καθώς και δυνατότητα διασύνδεσης με πάροχο ηλεκτρονικής τιμολόγησης.

Δυνατότητες

- ✓ Απεριόριστες εταιρίες και χρήσεις
- ✓ Βιβλία Β & Γ, Αναλυτική Λογιστική
- ✓ Διαχείριση ΦΠΑ
- ✓ Διαχείριση Παγίων
- ✓ Οικονομικές καταστάσεις ΕΛΠ
- ✓ Περιοδική ΜΥΦ και αυτόματη υποβολή
- ✓ myDATA – Ηλεκτρονικά Βιβλία
- ✓ Εξαγωγή οικονομικών στοιχείων στο Excel
- ✓ Κανόνες ελέγχου καταχωρήσεων
- ✓ Κανόνες αυτόματων εγγραφών
- ✓ Συμφωνίες πληρωμών
- ✓ Αυτόματες εξοφλήσεις βάσει συμφωνιών

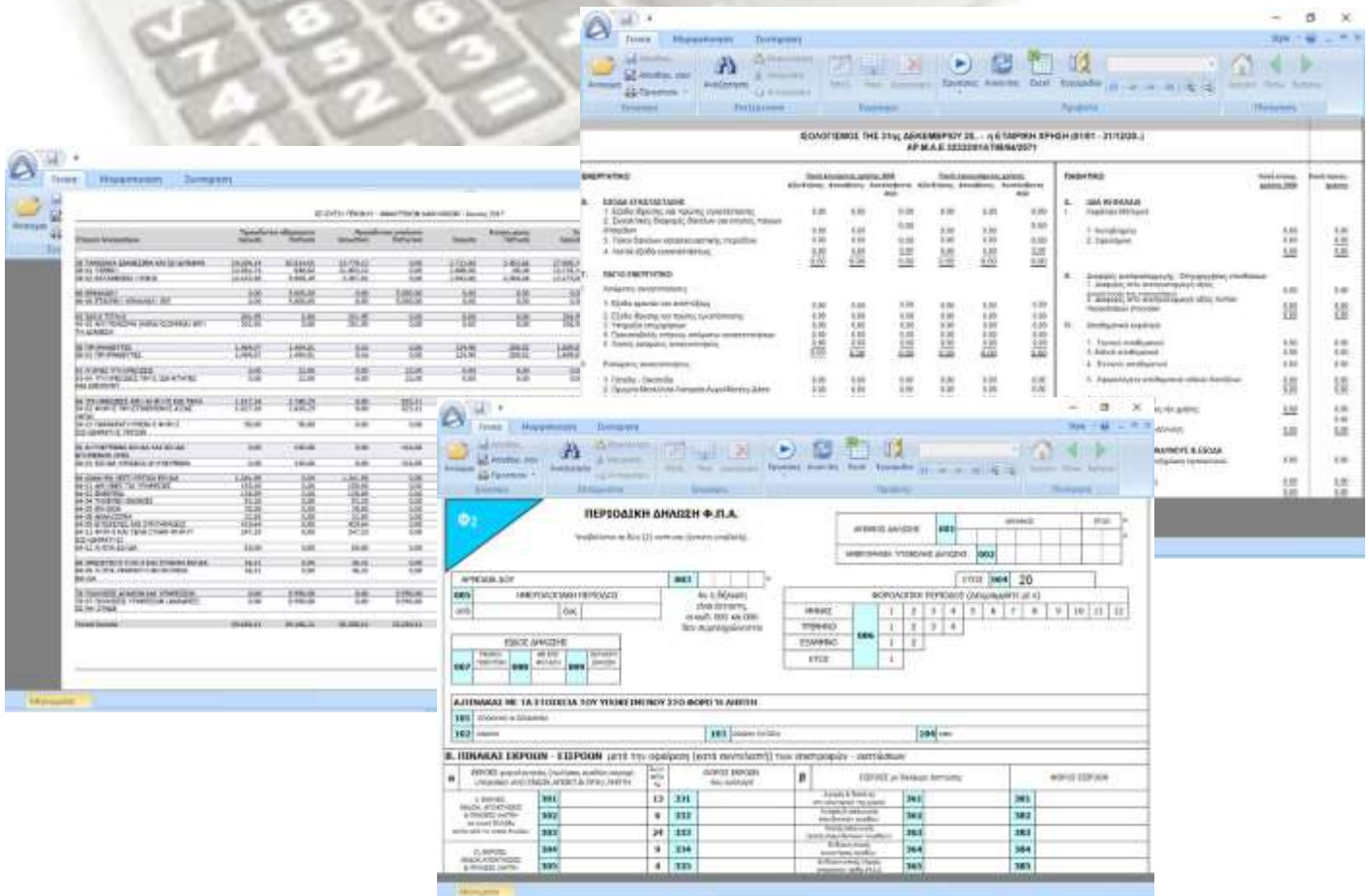

HR & Μισθοδοσία

Ολοκληρωμένη εφαρμογή διαχείρισης ανθρώπινου δυναμικού και μισθοδοσίας. Πλήρως εναρμονισμένη με την ελληνική νομοθεσία.

Με διαβάθμιση σε δύο εκδόσεις: Standard, Professional.

Δυνατότητες

- ✓ Απεριόριστες εταιρίες και χρήσεις
- ✓ Απεριόριστοι εργαζόμενοι
- ✓ Έτοιμα αρχεία ταμείων, ειδικοτήτων, αποδοχών
- ✓ ΑΠΔ μισθωτών & ημερομισθίων
- ✓ Ημερήσια απασχόληση και διαχείριση βαρδιών
- ✓ Εκκαθάριση μηνιαία, περιοδική, ημερήσια
- ✓ Διαχείριση εργαζομένων κατά μονάδα και κέντρα κόστους
- ✓ Αυτόματη σύνδεση με το Λογιστήριο
- ✓ Συμφωνίες ατομικές, υπεργολάβων κλπ
- ✓ Διαχείριση ελευθέρων επαγγελματιών

[Περισσότερα...](#)

The screenshots illustrate the software's capabilities in managing payroll and employee data. The top-left window displays a list of employees with columns for ID, name, department, and payroll status. The top-right window shows a calendar interface for selecting dates and a table of employee assignments for a specific month. The bottom window provides a detailed breakdown of payroll calculations, including base salaries, bonuses, and various deductions, with a summary table at the bottom.



Atlas ERP Samples

Views
and
Print Outs



Λογιστική παρακολούθηση

Έτοιμα αρχεία λογιστικού σχεδίου, παραστατικών, ημερολογίων, ειδών αποθήκης, λογιστικών άρθρων, κανόνων ελέγχου, μηχανισμών εξόφλησης κλπ



Καταχωρίσεις Παραστατικών

Έτοιμα αρχεία παραστατικών με πρόσθετα στοιχεία που διέπουν αυτοματισμούς κατά την καταχώριση, όπως είδος, workflow, φόρμα εκτύπωσης, λογ. Άρθρο κλπ

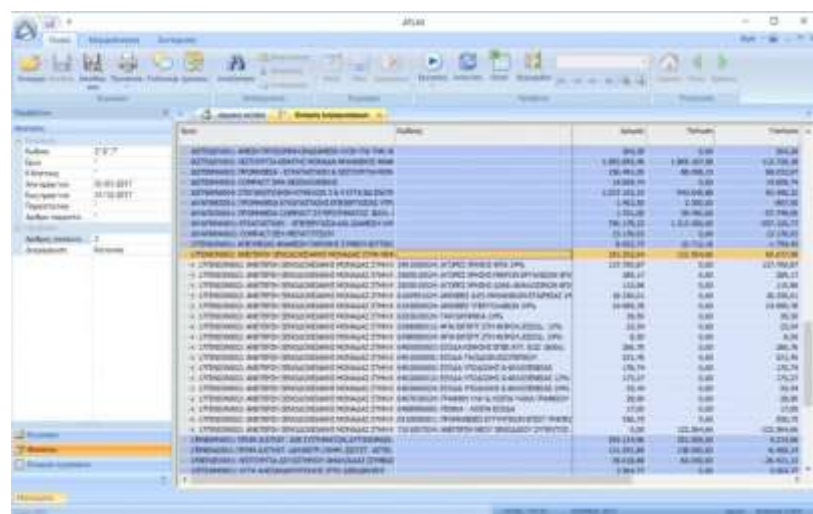

Έσοδα – Έξοδα- Υπόλοιπα ανά έργο

Για κάθε έργο προβάλλονται τα συνολικά ανά κατηγορία, έσοδα, έξοδα και υπόλοιπα.

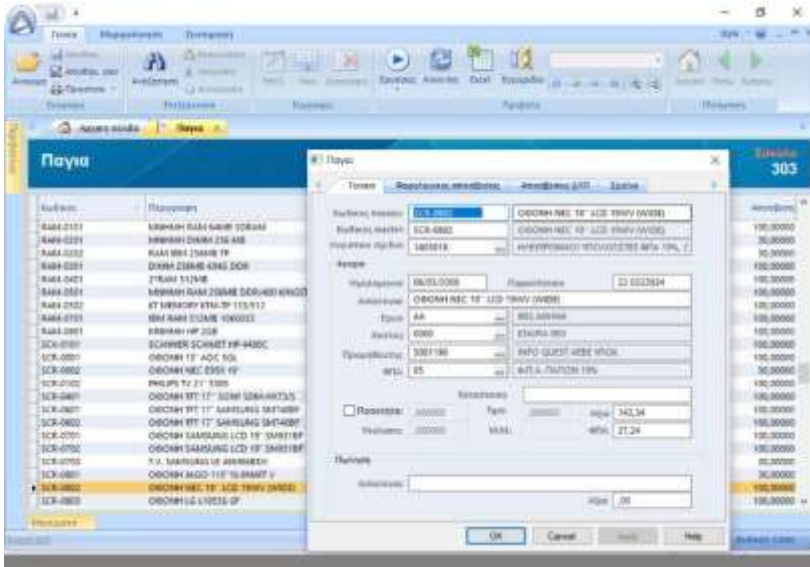

Διαχείριση Παγίων

Πλήρες σύστημα παρακολούθησης παγίων, αγορών, πωλήσεων τους κι αυτοματοποιημένο σύστημα αποσβέσεων

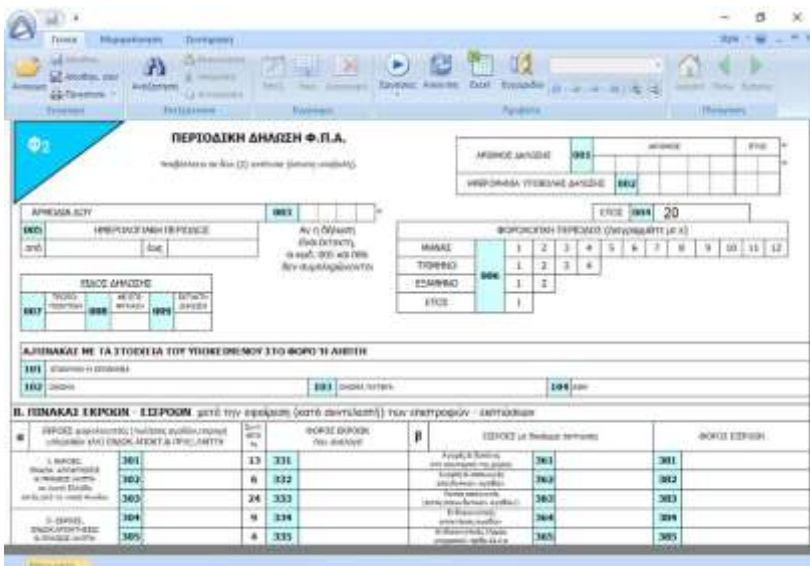

Δηλώσεις Φόρων σε έντυπα

Παρέχονται έτοιμες εκτυπώσεις δηλώσεων και βεβαιώσεων

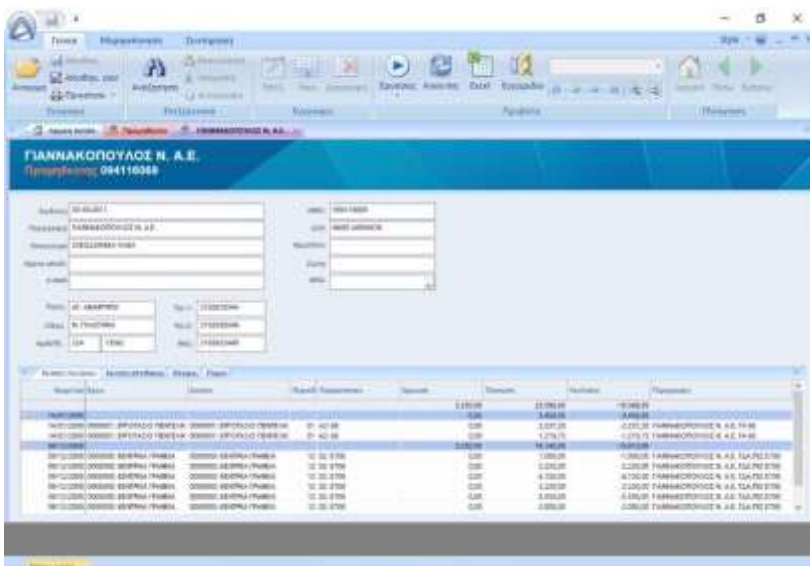

Κινήσεις Λογιστικής & Αποθήκης

Στην καρτέλα προμηθευτή και πελάτη, εκτός από τα γενικά του στοιχεία προβάλλονται και οι αναλυτικές ημερομηνιακές κινήσεις λογιστηρίου κι αποθήκης. Για άμεση και γρήγορη πληροφόρηση.

Όνομα	Ποσότητα	Μονάδα Μέτρησης	Κόστος	Απόθεμα	Ποσοστό	Ποσοστό	Ποσοστό	Ποσοστό
ΕΡΓΑΣΙΑ ΚΑΤΑΣΤΡΟΦΗΣ	1.000	1.000	1.000	1.000	100%	100%	100%	100%
ΕΡΓΑΣΙΑ ΚΑΤΑΣΤΡΟΦΗΣ	1.000	1.000	1.000	1.000	100%	100%	100%	100%
ΕΡΓΑΣΙΑ ΚΑΤΑΣΤΡΟΦΗΣ	1.000	1.000	1.000	1.000	100%	100%	100%	100%
ΕΡΓΑΣΙΑ ΚΑΤΑΣΤΡΟΦΗΣ	1.000	1.000	1.000	1.000	100%	100%	100%	100%
ΕΡΓΑΣΙΑ ΚΑΤΑΣΤΡΟΦΗΣ	1.000	1.000	1.000	1.000	100%	100%	100%	100%

Υλικά κατά έργο & είδος αποθήκης

Για κάθε έργο προβάλλονται τα συνολικά στοιχεία αγορών ανά είδος αποθήκης.

Όνομα	Ποσότητα	Μονάδα Μέτρησης	Κόστος	Απόθεμα	Ποσοστό	Ποσοστό	Ποσοστό	Ποσοστό
ΕΡΓΑΣΙΑ ΚΑΤΑΣΤΡΟΦΗΣ	1.000	1.000	1.000	1.000	100%	100%	100%	100%
ΕΡΓΑΣΙΑ ΚΑΤΑΣΤΡΟΦΗΣ	1.000	1.000	1.000	1.000	100%	100%	100%	100%
ΕΡΓΑΣΙΑ ΚΑΤΑΣΤΡΟΦΗΣ	1.000	1.000	1.000	1.000	100%	100%	100%	100%
ΕΡΓΑΣΙΑ ΚΑΤΑΣΤΡΟΦΗΣ	1.000	1.000	1.000	1.000	100%	100%	100%	100%
ΕΡΓΑΣΙΑ ΚΑΤΑΣΤΡΟΦΗΣ	1.000	1.000	1.000	1.000	100%	100%	100%	100%

Κίνηση μηχανήματος

Για κάθε μηχάνημα προβάλλονται οι αναλυτικές ημερομηνιακές κινήσεις του με στοιχεία είδους αποθήκης, έργου και κέντρου κόστους. Παρακολουθείται η απασχόληση, οι επισκευές και οι συντηρήσεις κάθε μηχανήματος ανά έργο και κέντρο κόστους.

Αναχώρηση επί μνημόνιοις, αναθεωρήσεις εργασιών, όπως οι στάσεις και απομνημονεύσεις, καθώς και οι αναθεωρήσεις των εργασιών. Είτε αυτόματη ενημέρωση από επιμετρήσεις είτε με το χέρι. Πολλαπλά πρότυπα εντύπων λογ/σμών διαφόρων υπηρεσιών και δυνατότητα επεξεργασίας τους. Επεξεργασία Αναθεωρήσεων εργασιών, Προκαταβολών κλπ

Επιμετρήσεις-Λογ/σμοί-Αναθεωρήσεις

Καταχώρηση επιμετρήσεων. Σύνταξη λογαριασμού. Είτε αυτόματη ενημέρωση από επιμετρήσεις είτε με το χέρι. Πολλαπλά πρότυπα εντύπων λογ/σμών διαφόρων υπηρεσιών και δυνατότητα επεξεργασίας τους. Επεξεργασία Αναθεωρήσεων εργασιών, Προκαταβολών κλπ

Χρονικός Προγραμματισμός

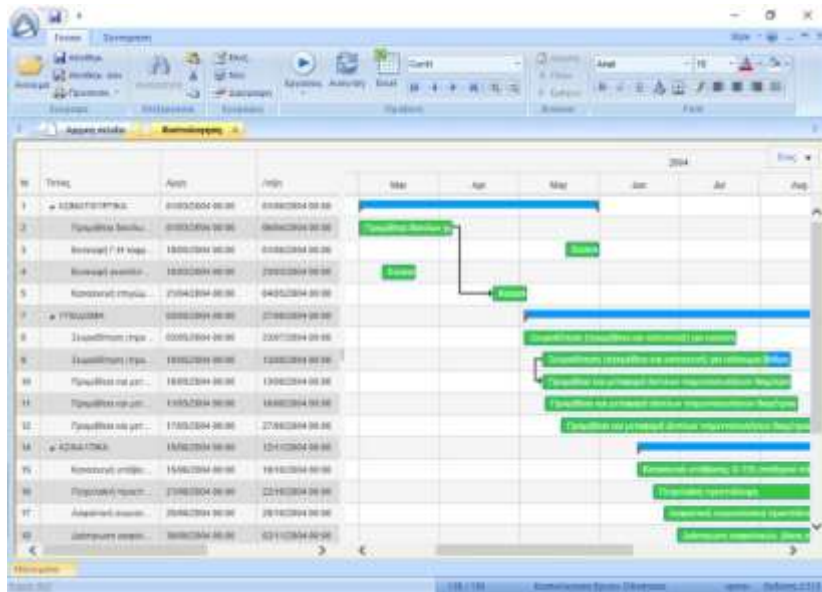

Διάγραμμα Προόδου Έργου

Βάσει του προϋπολογισμού κόστους και των εκτελεσθεισών εργασιών, διάγραμμα πορείας έργου με συγκριτικά στοιχεία κόστους προϋπολογισμού, προσφοράς και απολογιστικού κόστους και αποκλίσεων της με διαγράμματα προόδου (BCWS, BCWP, ACWP) και με δείκτες απόδοσης (SPI, CPI, ACI).

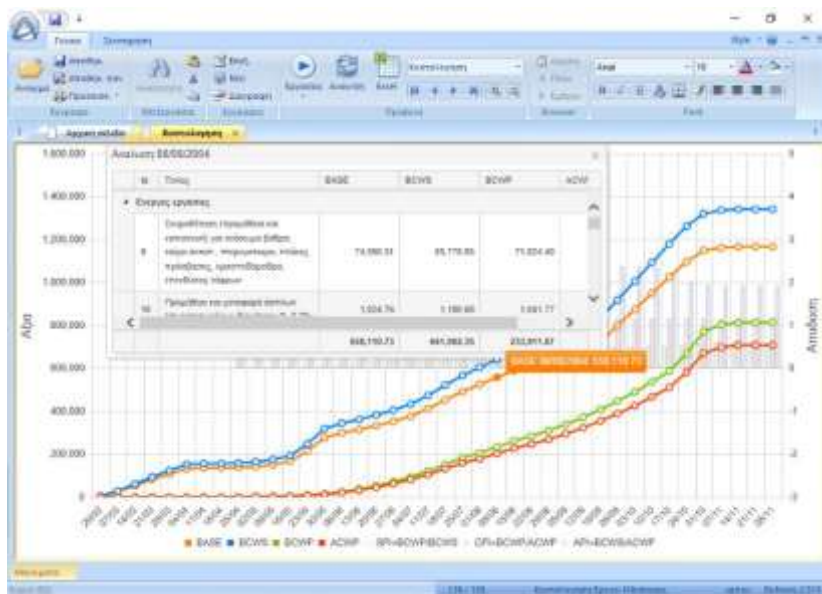

Παραγγελίες ανά μονάδα

ΕΤΑΙΡΕΙΑ 2017 Κατανομή παραγγελιών - Ταμινόηση κατά Εργο Σελίδα 1

16/ΣΤΕΚΗ002- ΠΡΟΫΦΘΕΙΑ - ΕΓΚΑΤΑΣΤΑΣΗ & ΛΕΙΤΟΥΡΓΙΑ ΜΗΧΑΝΟΤΕΧΝΙΚΗΣ ΟΡΟΦΗΣ (01) ΚΥΤΑ ΜΑΥΡΟΦΑΝΗΣ ΦΙΛΩΔΑ ΚΠΑ

Ημερ/νια	Παραπομπή	Κωδικός	Περιγραφή	Μονάδα	Παράδοση	Τιμή	Άρχειο Πωλητή	Άρχειο Αξία	Επιβεβαιωτ. Πωλητή	Επιβεβαιωτ. Αξία	Υπόλοιπο Πωλητή	Υπόλοιπο Αξία	
18/09/2017	Α0-00010	500002952 0102003	ΕΛΤΩΝ ΑΣΒΕ ΔΔΑΛΥΜΑ ΘΕΙΟΥΥ ΟΞΕΙΔΟΣ ΠΕΡΙΣΤΡΟΦΙΤΗΤΑΣ ΚΠΑ 95%	ΚΠΑ	20/09/2017	0.15	5,000,000	1,350.00	5,530,000	629.50	3,470,000	520.50	
09/10/2017	Α0-00036	500002952 0102003	ΕΛΤΩΝ ΑΣΒΕ ΔΔΑΛΥΜΑ ΘΕΙΟΥΥ ΟΞΕΙΔΟΣ ΠΕΡΙΣΤΡΟΦΙΤΗΤΑΣ ΚΠΑ 95%	ΚΠΑ	13/10/2017	0.15	10,000,000	1,500.00	9,270,000	1,390.50	730,000	109.50	
13/10/2017	Α0-00071	500003931 0102001 0101001	ΣΗΜΩΤΕΣ Π.ΔΗΡΟΚΥΥΛΟΥ-Π.ΤΑΖΕΣ & ΣΙΑ ΟΕ ΧΗΜΙΚΑ ΓΕΝΙΚΑ ΑΝΑΛΩΣΙΜΑ ΓΕΝΙΚΑ	ΚΠΑ ΤΕΜ	13/10/2017 13/10/2017	3.40 12.00	25.00 2.00	90.00 24.00	25.00 2.00	90.00 24.00	0.00 0.00	0.00 0.00	
19/10/2017	Α0-00046	500003931 0101001	ΣΗΜΩΤΕΣ Π.ΔΗΡΟΚΥΥΛΟΥ-Π.ΤΑΖΕΣ & ΣΙΑ ΟΕ ΑΝΑΛΩΣΙΜΑ ΓΕΝΙΚΑ	ΤΕΜ	24/10/2017	18.50	14,000	259.00	14,000	259.00	0.00	0.00	
23/10/2017	Α0-00055	500002952 0102003	ΕΛΤΩΝ ΑΣΒΕ ΔΔΑΛΥΜΑ ΘΕΙΟΥΥ ΟΞΕΙΔΟΣ ΠΕΡΙΣΤΡΟΦΙΤΗΤΑΣ ΚΠΑ 95%	ΚΠΑ	27/10/2017	0.15	9,050,000	1,357.50	9,050,000	1,357.50	0.000	0.00	
06/11/2017	Α0-00074	500002952 0102003	ΕΛΤΩΝ ΑΣΒΕ ΔΔΑΛΥΜΑ ΘΕΙΟΥΥ ΟΞΕΙΔΟΣ ΠΕΡΙΣΤΡΟΦΙΤΗΤΑΣ ΚΠΑ 95%	ΚΠΑ	10/11/2017	0.15	9,260,000	1,389.00	9,260,000	1,389.00	0.000	0.00	
06/11/2017	Α0-00073	500003931 0101001 0102001 0101001 0101001 0102001 0101001	ΣΗΜΩΤΕΣ Π.ΔΗΡΟΚΥΥΛΟΥ-Π.ΤΑΖΕΣ & ΣΙΑ ΟΕ ΑΝΑΛΩΣΙΜΑ ΓΕΝΙΚΑ ΧΗΜΙΚΑ ΓΕΝΙΚΑ ΑΝΑΛΩΣΙΜΑ ΓΕΝΙΚΑ ΑΝΑΛΩΣΙΜΑ ΓΕΝΙΚΑ ΑΝΑΛΩΣΙΜΑ ΓΕΝΙΚΑ ΧΗΜΙΚΑ ΓΕΝΙΚΑ ΑΝΑΛΩΣΙΜΑ ΓΕΝΙΚΑ	ΤΕΜ ΚΠΑ ΤΕΜ ΤΕΜ ΤΕΜ ΚΠΑ ΤΕΜ	07/11/2017 07/11/2017 07/11/2017 07/11/2017 07/11/2017 07/11/2017 07/11/2017	18.50 3.40 12.00 5.30 6.30 10.50	7,000 25,000 2,000 2,000 75,000 21,500	129.50 90.00 38,000 24,000 472,50 302.50	7,000 25,000 2,000 2,000 75,000 14,000	129.50 90.00 38,000 24,000 472,50 259.00	0.000 0.000 0.000 0.000 0.000 0.000 7.000	0.00 0.00 0.00 0.00 0.00 0.00 129.50	
Γενικά Σύνολα								37,486,000	7,123.60	33,279,000	6,361.10	4,207,000	799.50

01/01/2017-31/12/2017 66η σελίδα* Εργαστήριο 002 Κλάσας* Παραπομπή*



Εκκρεμείς παραγγελίες

ΕΤΑΙΡΕΙΑ 2017 Εκκρεμείς παραγγελίες Σελίδα 1

Ημερ/νια	Παραπομπή	Κωδικός	Περιγραφή	Μονάδα	Παράδοση	Τιμή	Πωλητής	Αξία
06/09/2017	Α0-00005	5300009400 0901001 0901001	Α&Κ ΤΡΙΤΟΝ Ο.Ε ΑΥΤΟΙΕ ΑΝΤΑΛΑΚΤΙΚΩΝ ΓΕΝΙΚΑ ΜΕΤΑΦΩΡΕΣ ΓΕΝΙΚΑ	ΤΕΜ ΤΕΜ	12/09/2017 12/09/2017	180.00 35.00	1.000 1.000	215.00 35.00
07/09/2017	Α0-00081	5300009414 0214010 0214003 0214003	ΤΕΜΑΤΑ ΑΕ ΦΥΛΤΕΡ ΚΑΝΔΑ ΚΑΝΔΑ	ΤΕΜ ΜΗ ΜΗ	10/09/2017 10/09/2017 10/09/2017	22.31 38.00 7.40	176,000 26,000 60,000	2,309.36 585.26 448.00
07/09/2017	Α0-00087	5300006429 0901001	ΜΑΧΩΝ ΑΤΕΣ ΜΕΤΑΦΩΡΕΣ ΓΕΝΙΚΑ	ΤΕΜ	13/09/2017	30.00	1,000	30.00
12/09/2017	Α0-00022	5300005999 0303001 0305007	Α&Κ ΤΡΙΤΟΝ Α.Ε.Β.Ε. ΟΙΚΟΔΟΜΙΚΑ ΓΕΝΙΚΑ ΔΙΗΜΙΚΑ ΠΛΕΥΡΑ	ΤΕΜ κilo	12/09/2017 12/09/2017	0.60 0.65	80,000 340,500	48.00 221.33
14/09/2017	Α0-00009	5300002909 0102001 0901001	ΝΑΧΗ - ΛΑΝΣΕ ΜΗΧΗΝΟΡΟΣΤΗΘΩ ΧΗΜΙΚΑ ΓΕΝΙΚΑ ΜΕΤΑΦΩΡΕΣ ΓΕΝΙΚΑ	ΚΠΑ ΤΕΜ	20/09/2017 20/09/2017	34.20 20.00	2,000 1,000	48.20 20.00
18/09/2017	Α0-00010	530002952 0102003	ΕΛΤΩΝ ΑΣΒΕ ΔΔΑΛΥΜΑ ΘΕΙΟΥΥ ΟΞΕΙΔΟΣ ΠΕΡΙΣΤΡΟΦΙΤΗΤΑΣ ΚΠΑ 95%	ΚΠΑ	20/09/2017	0.15	3,470,000	520.50
19/09/2017	Α0-00033	5300001460 0305005	ΜΗΤΡΩΟ ΜΕΤΑΛΛΟΥΡΓΙΚΗ Α.Ε.Β.Ε. ΔΑΜΗ-ΦΡΟΜΕΝΙΣ (ΠΛΑΣΤΙΚΟΣ ΕΣΘΟΟΣ)	κilo	28/09/2017	0.65	387,120,000	251,628.00
25/09/2017	Α0-00029	5301006732 0301001 0301001 0901001	ΒΕΡΟΝΙ-F MEMBRANE TECHNOLGY Ονήθ & Co ΠΡΟΤΕΣ ΥΛΕΣ ΓΕΝΙΚΑ ΠΡΟΤΕΣ ΥΛΕΣ ΓΕΝΙΚΑ ΜΕΤΑΦΩΡΕΣ ΓΕΝΙΚΑ	ΤΕΜ ΤΕΜ ΤΕΜ	03/11/2017 03/11/2017 03/11/2017	6,502.50 10,846.85 1,400.00	3,000 1,000 1,000	32,512.50 10,846.85 1,400.00
01/10/2017	Α0-00124	5300000750 0305001 0305002 0305002 0305002 0305004 0305005 0305004 0305014 0305015 0601001 0701001	ΡΑΦΗΝΙΣ ΑΕ ΣΙΔΗΡΟΣ (ΠΛΑΣΤΙΚΟΣ) ΓΕΝΙΚΑ ΑΥΤΑΤΕΣ ΑΥΤΑΤΕΣ ΑΥΤΑΤΕΣ ΕΥΦΛΩΜΗΝΙΣ (ΠΛΑΣΤΙΚΟΣ ΕΣΘΟΟΣ) ΔΑΜΗ-ΦΡΟΜΕΝΙΣ (ΠΛΑΣΤΙΚΟΣ ΕΣΘΟΟΣ) ΣΥΡΜΑ 1.2mm ΣΥΡΜΑ 2.2mm ΜΕΤΑΦΩΡΕΣ ΓΕΝΙΚΑ ΟΙΚΟΔΟΜΙΚΑ ΓΕΝΙΚΑ	κilo ΤΕΜ ΤΕΜ ΤΕΜ κilo κilo κilo ΤΕΜ ΤΕΜ	01/10/2017 01/10/2017 01/10/2017 01/10/2017 01/10/2017 01/10/2017 01/10/2017 01/10/2017 01/10/2017 01/10/2017 01/10/2017	0.01 0.55 0.50 0.33 0.53 0.58 1.10 1.10 700.00 129.45	2,110,310,000 1,050,070,000 6,880,000 1,480,000 1,000,000 787,310,000 262,760,000 735,000 27,000 34,000 6,000	617,270.58 14,700.98 3,794.00 744.00 330.00 417,274.30 155,628.40 808.50 29.70 23,800.00 770.70
01/10/2017	Α0-00127	5300000750 0306000	ΡΑΦΗΝΙΣ ΑΕ ΜΕΤΑΛΛΙΚΑ ΓΑΒΒΑΝΙΣΕ	ΤΕΜ	01/10/2017	4.13	170,000	702.10
02/10/2017	Α0-00027	5300005999 0305005	Α&Κ ΤΡΙΤΟΝ Α.Ε.Β.Ε. ΔΑΜΗ-ΦΡΟΜΕΝΙΣ (ΠΛΑΣΤΙΚΟΣ ΕΣΘΟΟΣ)	κilo	04/10/2017	0.59	1,619,000	911.26

01/01/2017-31/12/2017 66η σελίδα* Εργαστήριο 002 Κλάσας* Παραπομπή*





Ενδεικτικό Πελατολόγιο

Ενδεικτικό πελατολόγιο. Δεν περιλαμβάνει πολλούς ακόμα εξαιρετικούς συνεργάτες μας. Τους ευχαριστούμε όλους για την προτίμηση και την εμπιστοσύνη τους.

ABC ADVANCED IKE	ΑΡΧΙΚΟΝ ΑΕ	ΕΡΓΟΤΟΜΗ ΑΤΕ	ΜΕΤΡΟ ΑΘΗΝΩΝ
ACCESS TO GENOME IKE	ΑΡΧΙΠΕΛΑΓΟΣ ΑΕ	ΕΡΓΩ ΑΤΕ	ΜΗΧΑΝΙΚΗ ΑΕ
AIRTEC ABETE	ΑΤΕΕΚ ΑΕ	ΕΡΜΗΣ ΔΟΜΙΚΗ ΙΚΕ	Μ.Τ. ΑΤΕ
ANT ELECTRIC IKE	ΑΤΕΣΕ ΑΕ	ΕΥΒΟΙΚΗ ΤΕΧΝΙΚΗ ΑΕ	ΟΔΟΣ ΑΤΕ
APAX CONSTRUCTIONS ΑΕ	ΑΤΤΙΚΗ ΔΙΟΔΟΣ ΑΕ	ΕΥΓΕΙΟΣ ΜΕΠΕ	ΟΔΟΣΗΜΑΝΣΗ Κ ΧΡΟΝΗΣ ΑΒΕΕ
BALKAN CABLES HELLAS LTD	ΒΒΚ ΟΕ	ΖΕΒ ΑΕΕΥ	ΟΜΗΡΟΣ ΑΕ
BLUE DEVELOPMENT ΑΕ	ΒΑΞΕΒΑΝΟΣ Θ.	ΗΡΩΝ ΑΝΑΝΕΩΣΙΜΕΣ ΕΠΕ	ΠΛΑΤΑΜΩΝΑΣ ΣΑΝΒΙ MARINE ΑΕ
CARDEL ΑΕ	ΒΑΣΚΟ ΑΤΕ	ΘΑΛΗΣ ΑΕ	ΠΟΥΛΤΙΔΗΣ ΑΤΕΒΕΕ
CIVIL & SURVEY ΕΕ	ΒΑΦΕΙΑΔΗΣ ΑΤΕ	ΘΕΜΕΛΙΟ ΑΤΕΒΕ	ΠΡΟΟΔΕΥΤΙΚΗ ΑΕ
DE LUX ΚΟΝΤΕΛΗ ΙΚΕ	ΒΙΕΜΚΑ ΑΕ	ΘΕΜΕΛΙΩΣΗ ΚΑΤ/ΚΗ ΙΚΕ	ΠΡΟΣΟΨΙΣ ΕΕ
DEVISE ENGINEERING ΑΕ	ΓΑΚ ΑΕ	ΙΚΤΙΝΟΣ ΑΕ	ΠΡΟΤΕΚΑΤ ΑΤΕ
ELIVI HOTELS ΑΕ	ΓΕΩΔΕΙΚΟΝΙΣΗ ΑΕΜΓΕ	Κ.Π. ΤΕΧΝΙΚΗ ΑΕ	ΣΑΒΒΙΔΗΣ CONSTRUCTION ΑΤΕΒΕ
ENERGY 4 YOU ΙΚΕ	ΓΕΩΓΕΝΕΣΙΣ ΑΕ	Κ/Ξ ΑΚΤΩΡ ΑΤΕ-ΑΘΗΝΑ ΑΤΕ	ΣΑΜΑΡΑΣ-ΤΡΙΚΚΑΛΙΩΤΗΣ ΑΤΕΒΕ
ENVICON ΑΤΕΕ	ΓΕΩΓΝΩΣΗ ΑΕ	Κ/Ξ ΛΕΙΤΟΥΡΓΙΑΣ Ε.Ε.Ν.Θ	ΣΑΜΠΑΝΗΣ – ΠΙΝΗΣ ΑΚΤΕΕ
GCH ΙΚΕ	ΓΕΩΚΑΤΑΣΚΕΥΗ ΑΤΕ	Κ/Ξ ΡΟΥΤΣΗΣ-ΕΡΕΤΒΟ-ΑΑΓΗΣ	ΣΙΑΜΚΑΣ ΕΒΗΕΚ ΑΕ
GDM ASSETS ΑΕ	ΓΕΩΜΕΚ ΑΚΤΕ	ΚΑΘΕΤΟΣ ΑΕ	ΣΙΔΗΡΟΔΡΟΜΙΚΑ ΕΡΓΑ ΑΤΕ
GEOINTELLIGENCE ΑΕ	ΓΕΩΡΓΑΛΗΣ & ΣΙΑ ΕΕ	ΚΑΚΑΛΕΤΣΗΣ Α. ΕΠΕ	ΣΤΑΘΜΟΣ ΑΥΤ/ΩΝ ΒΕΡΟΙΑΣ
GREEN PLUS ΙΚΕ	ΓΕΩΤΕΧΝΟΛΟΓΙΚΗ ΑΤΕ	ΚΑΛΥΨΙΣ ΙΚΕ	ΣΤΑΜΟΣ Ι. & ΣΙΑ ΟΕ
GRIVALIA HOSPITALITY	ΓΚΑΓΚΟΣ ΟΕ	ΚΑΡΑΝΤΙΝΟΣ ΑΤΕ	ΣΤΟΥΡΑΙΤΗΣ & ΣΙΑ ΕΕ
ISV ΑΕ	ΔΕΛΗΒΑΝΗΣ ΑΤΕΒΕ	ΚΑΡΑΤΖΗΜΑΣ & ΣΙΑ ΕΕ	ΣΤΥΛΙΑΝΙΔΗΣ & ΣΙΑ ΕΕ
KFP ΑΕ	ΔΕΡΜΕΝΤΖΟΓΛΟΥ ΑΕ	ΚΑΤ ΚΑΤΑΣΚΕΥΑΣΤΙΚΗ ΑΤΕ	ΣΩΤΗΡΙΑΔΗΣ ΑΤΕΒΕ
LIVELIKE ΙΚΕ	ΔΕΥΚΩΝ ΑΤΕ	ΚΕΡΑ ΑΤΤΙΚΗΣ ΑΕ	ΣΩΤΗΡΟΠΟΥΛΟΣ ΤΕΧΝΙΚΗ ΙΚΕ
MECON ΑΕ	ΔΗΜΗΤΡΕΙΟΣ ΑΕ	ΚΛΕΑΡΧΟΣ-ΡΟΥΤΣΗΣ ΑΕ	ΤΕΝΑ ΑΤΕΒΕ
NOVALAB ΙΚΕ	ΔΗΜΟΣ ΚΑΡΠΕΝΗΣΙΟΥ	ΚΟΚΚΙΝΟΣ ΑΤΕ	ΤΕΧΝΕΡΓΑ ΑΕΤΕ
ΟΙΚΟΤRUST ΑΕΔΑ	ΔΟΜΕΡΓΟΝ ΕΠΕ	ΚΟΝΚΑΤ ΑΤΕ	ΤΕΧΝΙΚΗ ΑΠΟΨΗ ΟΕ
OSP Contractors ΙΚΕ	ΔΟΜΙΚΗ ΕΦΑΡΜΟΓΗ ΕΠΕ	ΚΟΥΡΤΙΔΗΣ Κ. ΑΕ	ΤΕΧΝΟΔΟΜΗΣΗ ΟΕ
PDP ΑΤΕ	ΔΟΜΟΤΕΧΝΙΚΗ ΑΤΕ	ΚΥΒΟΣ ΤΕΧΝΙΚΗ ΑΕ	ΤΟΜΗ ΑΕΜΕΥ
PRENECON ΑΕ	ΔΥΝΑΜΙΚΗ ΕΡΓΩΝ ΑΕ	Λ. ΡΗΓΑΣ ΤΕΧΝΙΚΗ ΑΕ	ΤΣΑΡΣΙΤΑΛΙΔΗΣ ΙΚΕ
PROGRESS FINANCE ΑΕ	ΕΛΤΕΡ ΑΤΕ	ΛΑΜΠΡΙΑΝΙΔΗΣ ΑΤΕ	ΤΣΟΡΜΠΑΤΖΙΔΗΣ & ΣΙΑ ΕΕ
QUALITY PRODUCTS	ΕΜΒΑΤΗΣ ΑΕ	ΛΑΤΟΜΙΚΗ ΑΤΕ	ΤΥΧΕΡΟΣ – ΧΑΤΖΗΣ ΟΕ
TENCOOL ΕΠΕ	ΕΜΕΚΑ ΕΠΕ	Μ.Γ.Ν. ΑΤΕ	ΥΠΟΔΟΜΗ ΑΤΕΕ
THRAKON TEC ΙΚΕ	ΕΝΕΡΓΟΝ ΑΤΕ	ΜΑΛΛΙΟΝΤΑ ΑΤΕ	ΥΠ.Υ.ΜΕ./ΓΓΥ/ΕΥΔΕ ΜΑΚΕΔΟΝΙΑΣ
VANGUARD ASSOCIATES	ΕΠΙ ΤΟΥ ΕΡΓΟΥ ΕΠΕ	ΜΑΤΘΑΙΟΥ Β. & ΣΙΑ ΕΕ	ΥΡΙΑ Α.Ε.
WHITESTONE ΑΕ	ΕΡΓΟΔΥΝΑΜΗ ΑΕ	ΜΕΡΓΑ ΕΕ	ΦΟΡΟΛΟΓΙΣΤΙΚΗ ΚΟΥΚΟΥ ΕΠΕ
ΑΓΡΟΤΙΚΟΣ ΣΥΝ/ΜΟΣ ΛΥΚΟΠΟΡΙΑΣ	ΕΡΓΟΛΗΠΤΙΚΟ ΣΧΗΜΑ ΕΕ	ΜΕΣΟΓΕΙΑΚΟ ΕΚΠ. ΚΕΝΤΡΟ ΑΕ	ΧΑΤΖΗΓΑΚΗΣ ΤΕΧΝΙΚΗ ΑΕ
ΑΚΜΗ ΑΤΕ	ΕΡΓΟΝΟΜΙΑ ΑΤΕ	ΜΕΣΟΓΕΙΟΣ ΑΤΕΕ	ΧΩΡΟΤΕΧΝΙΚΗ ΑΤΕ
ΑΝΟΔΙΚΗ ΑΕ	ΕΡΓΟΣΤΗΛ ΑΕ	ΜΕΤΑΛΚΑΤ ΑΕ	ΨΩΜΑ ΣΥΜΒΟΥΛΕΥΤΙΚΗ ΙΚΕ
ΑΡΚΕΤΙΠΟ ΕΠΕ	ΕΡΓΟΣΥΝ ΑΤΕ	ΜΕΤΡΗΣΗ ΕΠΕ	ΩΛΙΑΡΟΣ ΑΕ

Atlas ERP

Η προσιτή δύναμη

ERGON IAS

Software Excellence

BALKAN CENTER

Συγκρότημα - Κτιριο Γ

10 χλμ Θεσ/νικης-Θέρμης

TK 57001 Θέρμη

Θεσσαλονίκη

Τηλ / Fax: 2310 383003