

Atlas ERP

Εξειδικευμένη λύση
για τον
τουριστικό
κλάδο

e book

Η **ERGON IRIS** δραστηριοποιείται στην ανάπτυξη και υποστήριξη πρωτοποριακού λογισμικού για την οργάνωση και διαχείριση επιχειρήσεων κι οργανισμών, στον ιδιωτικό και το δημόσιο τομέα.

Με τα προϊόντα μας **προσφέρουμε ολοκληρωμένες μηχανογραφικές λύσεις** που παρέχουν το μέγιστο της λειτουργικότητας κι ευελιξίας, από τη μελέτη εφαρμογής, το σχεδιασμό, την υλοποίηση μέχρι και την εγκατάσταση και παραμετροποίηση, σε κάθε είδους και μεγέθους επιχειρήσεις και φορείς.

Στα πάνω από **30 χρόνια παρουσίας** μας το έμπειρο επιτελείο στελεχών, τεχνικών και συνεργατών - συμβούλων μας **οργανώνει και στηρίζει** πολυάριθμες επιχειρήσεις σε όλη την Ελλάδα, σε καίριους τομείς όπως κατασκευές, τουρισμό, υγεία, παραγωγή-μεταποίηση κι εμπόριο.

Όραμα Πρωτοπορία

Πρωταρχικός σκοπός της ERGON IRIS είναι η παροχή υψηλής ποιότητας και προηγμένης τεχνολογίας.

Προϊόντα λογισμικού κι υπηρεσίες που να ανταποκρίνονται πλήρως στις απαιτήσεις των πελάτων της.

Γιαυτό η εταιρία μας επενδύει σταθερά στον εκσυγχρονισμό της οργάνωσης και των υποδομών της.

ask for more
get the best



Business Software

Το ολοκληρωμένο σύστημα διαχείρισης της σύγχρονης επιχείρησής σας.

- ☑ σύγχρονο και λειτουργικό
- ☑ ευέλικτο και εύχρηστο
- ☑ καλύπτει με πληρότητα κι αξιοπιστία
- ☑ προσαρμόζεται άμεσα κι αποτελεσματικά
- ☑ υποστηρίζεται υπεύθυνα κι επαγγελματικά

Είναι δομημένο σε **ευέλικτα υποσυστήματα** (modules) κι αναπτύσσεται ανάλογα με τις ανάγκες και το μέγεθος της επιχείρησής σας.

Με την **Business Intelligence** υποστηρίζει σύνδεση δεδομένων με όλα τα modules και συνεργασία **ΚΑΙ** με πληροφοριακά συστήματα τρίτων σε ενιαίο περιβάλλον προβολών και εκθέσεων με dashboards, screens και reports



Παρέχει **εξειδικευμένες λύσεις** κατασκευές – διαχείριση έργων
τουρισμός - ξενοδοχεία
υγεία - κλινικές
παραγωγή
μεταποίηση
εμπόριο

Ενσωματώνει καινοτόμες **3D Code** και **workflows** τεχνολογίες

Ο Τουρισμός είναι βιομηχανία με ραγδαία ανάπτυξη στη χώρα μας. Η χρήση του παγκόσμιου www. και των διαδικτυακών πρακτόρων έχει οδηγήσει σε νέες στρατηγικές και προϊόντα. Ο όγκος, η ποικιλομορφία και η ταχύτητα των πληροφοριών κάνουν τη χρήση τεχνολογίας αιχμής απαραίτητη όχι μόνο για τη λειτουργία αλλά και τη στρατηγική της τουριστικής επιχείρησης, καθώς τη βοηθούν στην άμεση επικοινωνία με υποψήφιους πελάτες και προμηθευτές και στο συγκριτικό πλεονέκτημα απέναντι στο μεγάλο ανταγωνισμό.

Το Atlas ERP απευθύνεται σε μεγάλες και μικρές ξενοδοχειακές επιχειρήσεις και εταιρίες διαχείρισης καταλυμάτων καθώς και σε ιδιώτες εκμετάλλευσης δωματίων και κατοικιών.

Τα αυξανόμενα κόστη, η συρρίκνωση του budget λόγω κρίσης, νέοι και πολλοί παίκτες στο τραπέζι του ανταγωνισμού δημιουργούν ανάγκη για νέες τακτικές

Το Atlas ERP δίνει ολοκληρωμένη λύση στο κύκλωμα διαχείρισης πληροφοριών, συνδέοντας κεντρικά με μονάδες, δωμάτια, εστιατόρια, κέντρα ευεξίας, υποκατ/ματα, συνδεδεμένες εταιρίες με άμεσα αποτελέσματα από τη βάση μέχρι και την κορυφή.

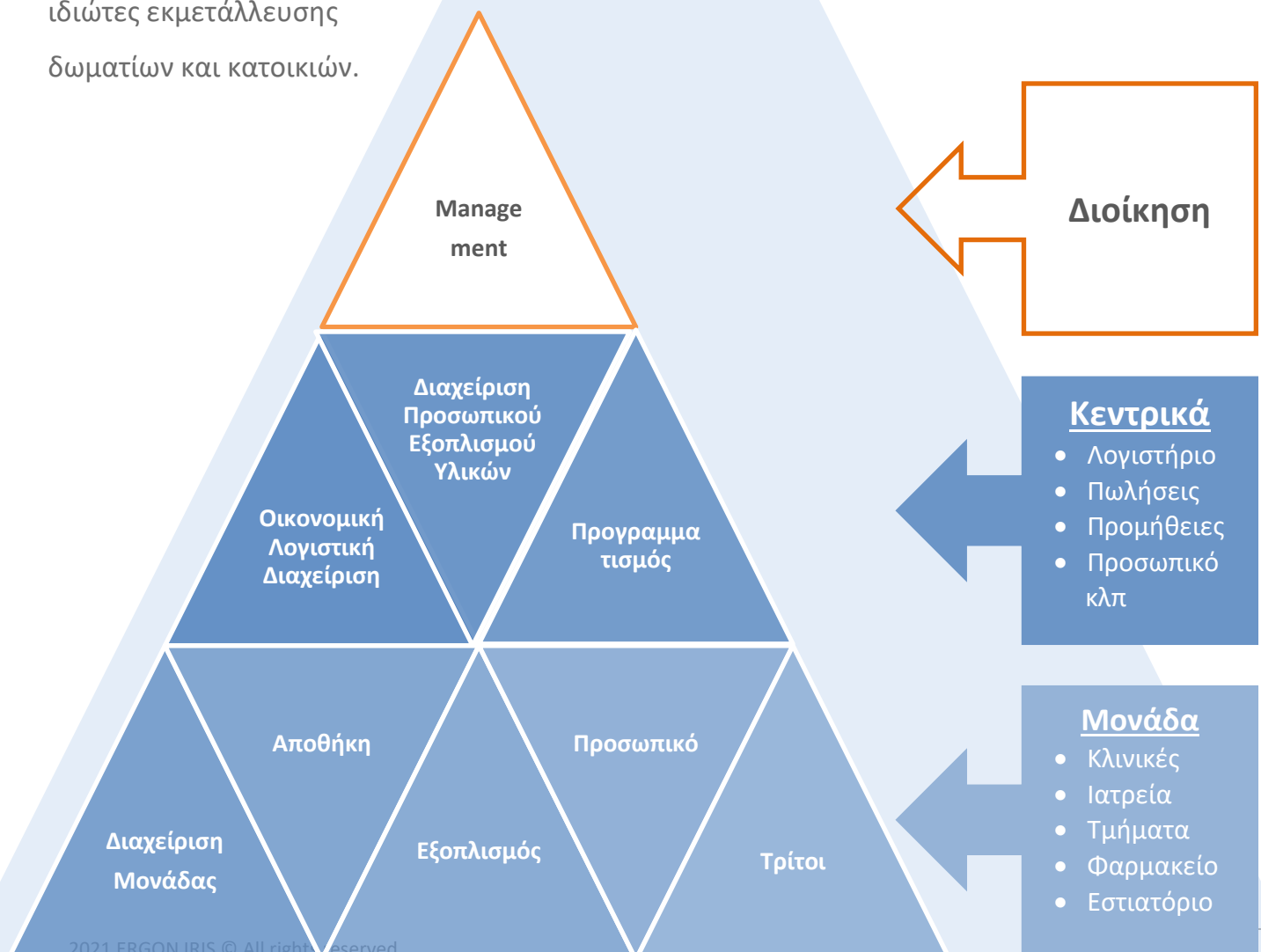

Το Atlas ERP ενσωματώνει καινοτόμες **3D code** και **workflows τεχνολογίες** που στηρίζουν με μοναδικό τρόπο τις διαδικασίες της επιχείρησης, αφού αυτές καταχωρίζονται εξ αρχής με τους τρεις κωδικούς, ώστε τα αποτελέσματα να συγκεντρώνονται, προβάλλονται κι εκτυπώνονται άμεσα, κατανεμημένα ως προς οποιαδήποτε από τις τρεις διαστάσεις και σε συνδυασμό αυτών.

Κωδικός – μονάδα – τμήμα

τριδιάστατη λογική που

- Διέπει όλες τις επιμέρους λειτουργικές ενότητες του συστήματος (εμπορική διαχείριση, χρηματοοικονομική, αποθήκη, λογιστήριο, διαχείριση προσωπικού)
- Διασφαλίζει ταυτόχρονη κοστολογική και τυπική διαχείριση χωρίς διπλοκαταχωρίσεις
- Μειώνει χρόνο και κόστος ολοκλήρωσης κι εφαρμογής του ERP, καθώς δεν απαιτούνται πολύπλοκες πρόσθετες παραμετροποιήσεις

Κύριοι κωδικοί

Έσοδα, Έξοδα,
Πελάτες,
Προμηθευτές,
Ταμείο κλπ

Είδη αποθήκης,
Μηχανήματα,
Εργαζόμενοι κλπ

Μονάδα

Τμήμα



Ιδανικό σύστημα **με το κλειδί στο χέρι** για:

- βιομηχανίες & βιοτεχνίες παραγωγής και μεταποίησης
- μελετητικές, κατασκευαστικές, project management, διαχείρισης ακινήτων, Υπηρεσίες του Δημόσιου Τομέα
- ξενοδοχειακές και τουριστικές διαχείρισης καταλυμάτων
- νοσοκομεία, κλινικές, κέντρα αποκατάστασης κι υγείας
- εμπορικές λιανικού/χονδρικού εμπορίου
- επιχειρήσεις παροχής υπηρεσιών

Πάνω από 1.500 εγκαταστάσεις κι ικανοποιημένοι πελάτες

Με τα **Workflows** και το **CRM**, το Atlas ERP ξεπερνά το χαρακτήρα ενός συστήματος αποκλειστικά οικονομικής και ποσοτικής διαχείρισης και οργανώνει την εσωτερική και



εξωτερική δραστηριότητα της επιχείρησης. Με τις **επιχειρησιακές δράσεις** διαχειρίζεται, προγραμματίζει και αποτυπώνει σχέσεις, ενέργειες, επικοινωνία μεταξύ προσωπικού, συνεργατών, πελατών και τρίτων και

παρακολουθεί χρονικά και ποιοτικά την πορεία τους.

Μέσα από τα συστήματα BPM διαχείρισης επιχειρησιακών διαδικασιών, CRM πελατειακών σχέσεων και RMS πόρων, με ένα ευέλικτο ημερολόγιο και αυτόματες ειδοποιήσεις διασφαλίζει συνεργασία, διαλειτουργικότητα, επικοινωνία και ενημέρωση όλων των χρηστών, σε ένα ενιαίο περιβάλλον.

CRM

Διαχείριση
Πελατειακών Σχέσεων

- Αρχείο αναλυτικό πελατών
- Διαχείριση σχέσεων
- On line οικονομικά στοιχεία
- Αυτοματοποίηση δυναμικού πωλήσεων

BPM

Διαχείριση Επιχειρησιακών
Διαδικασιών

- Πορεία εξέλιξης δράσεων ανά Τμήμα και κατηγορία
- Ενημέρωση αρμοδίων χρηστών για ενέργειες
- Συνεργασία μεταξύ χρηστών διαφόρων Τμημάτων
- Παρακολούθηση πόρων

RMS

Διαχείριση Πόρων

- Υλικά, Εξοπλισμός, Προσωπικό
- Χρήση Ανάλυση πόρων
- Διαθεσιμότητα
- Δεσμεύσεις

ΗΜΕΡΟΛΟΓΙΟ

- Δράσεις, ραντεβού, τηλεφωνικές επαφές
- Υπενθυμίσεις Alarms
- Προσωπικά ημερολόγια χρηστών

Document Management

Διαχείριση Εγγράφων

- Αλληλογραφία
- Συμβάσεις, συμφωνίες
- Εκθέσεις, reports
- Γραφήματα, πίνακες, προσπέκτους
- Ms Office, JPG, PDF, HTML

Οικονομική Διαχείριση

Πλήρης εφαρμογή για την εξωλογιστική οικονομική διαχείριση της επιχείρησης. Με ευέλικτη κωδικοποίηση των οικονομικών οντοτήτων, μονάδων και κέντρων κόστους μιας επιχείρησης ή ενός ομίλου. Καλύπτει παρακολούθηση ταμείου, πελατών, προμηθευτών, εσόδων, εξόδων, αξιογράφων κλπ. Ενσωματώνει πληθώρα προβολών και εκτυπώσεων οικονομικών στοιχείων, με δυνατότητα κατανομής τους σε μονάδες και τμήματα. Επιτρέπει τη διαχείριση απεριόριστων εταιριών, με δυνατότητα συνδυασμού ενοποιημένων αποτελεσμάτων τους, αναλυτικά και συγκεντρωτικά.

Δυνατότητες

- ✓ Απεριόριστες εταιρίες, μονάδες & τμήματα
- ✓ Έσοδα, έξοδα, ταμείο, αξιογραφα, εισπράξεις, πληρωμές
- ✓ Πελάτες, Προμηθευτές, Πόροι
- ✓ Οικονομικά και ποσοτικά στοιχεία κατά μονάδα και τμήματα - κέντρα κόστους
- ✓ Παραμετρικά παραστατικά με αυτόματες κινήσεις
- ✓ Ενοποιημένα αποτελέσματα πολλαπλών εταιριών (αναλυτικά & συγκεντρωτικά)
- ✓ Εξαγωγή οικονομικών στοιχείων σε Excel

[Περισσότερα...](#)

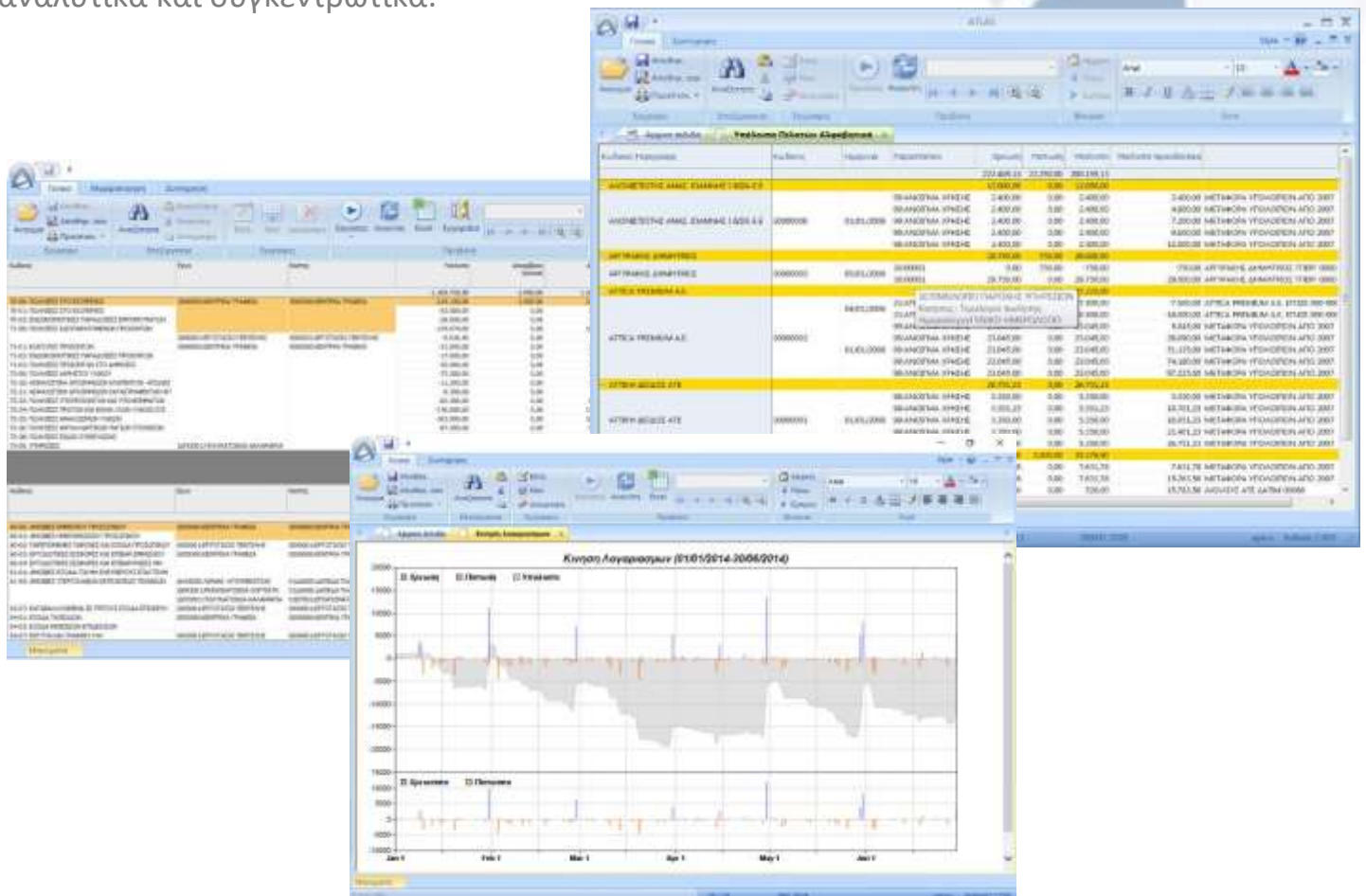

Αποθήκη

Η εφαρμογή καλύπτει όλο το φάσμα των διαδικασιών διαχείρισης αποθήκης, προμηθειών και εμπορικής διαχείρισης.

Με διαβάθμιση σε δύο εκδόσεις: Standard, Professional.

Δυνατότητες

- ✓ Απεριόριστα είδη αποθήκης (απλά, σύνθετα)
- ✓ Απεριόριστοι αποθηκευτικοί χώροι
- ✓ Έλεγχος διαθεσιμότητας αποθεμάτων
- ✓ Παραγγελιοληψία από smartphones με αυτόματη ενημέρωση της κεντρικής βάσης
- ✓ Παραμετρική real time σύνδεση με Λογιστήριο
- ✓ Τιμολογιακή πολιτική και πολιτική εκπτώσεων
- ✓ Πλήρης ποσοτική κι αξιακή διαχείριση παραγγελιών και συμβάσεων

[Περισσότερα...](#)

Διαχείριση παραγγελιών με μερικές και ολικές μετατροπές παραστατικών

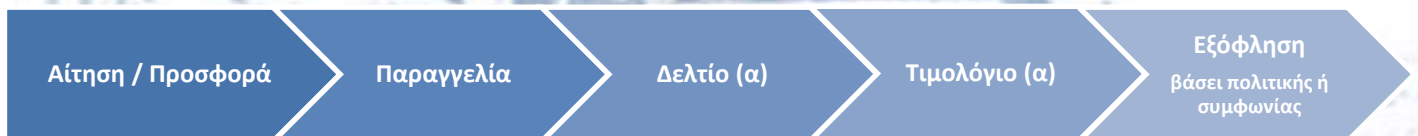

Διαχείριση συμβάσεων με μερικές και ολικές μετατροπές παραστατικών

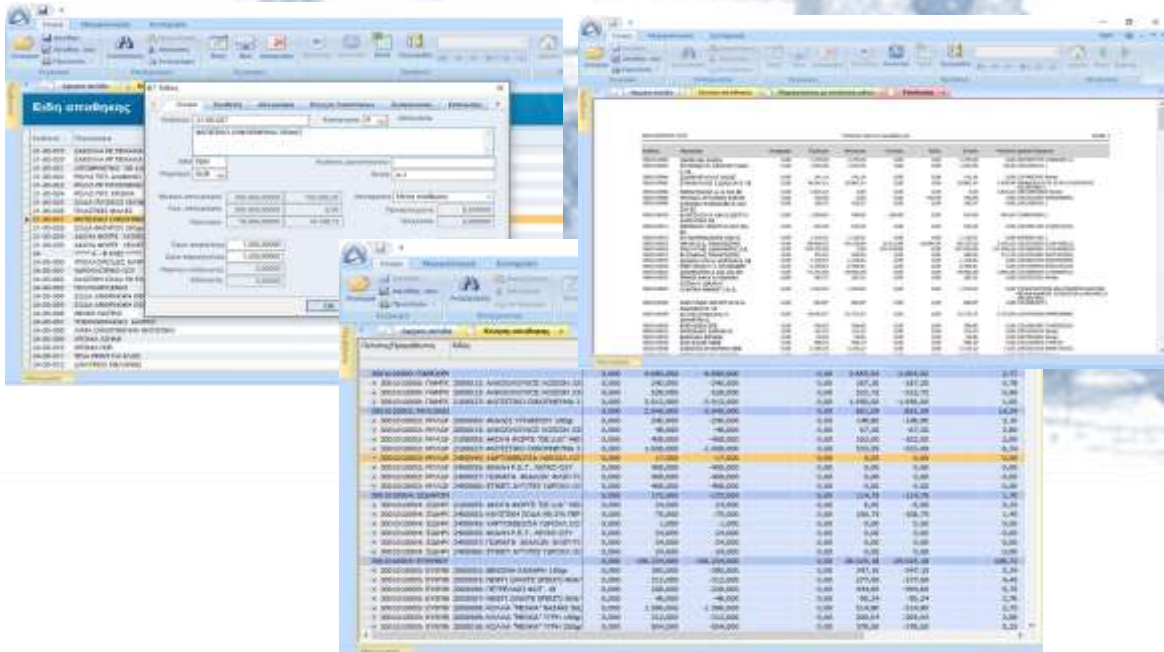
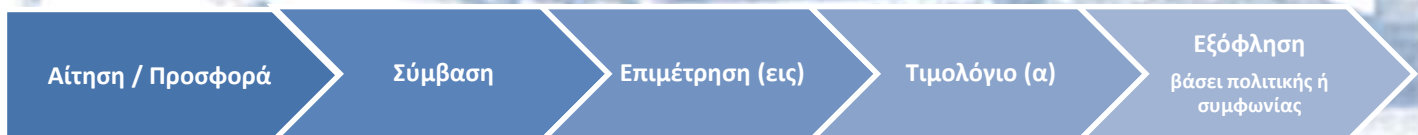

Εξοπλισμός

Η εφαρμογή καλύπτει όλο το φάσμα των διαδικασιών παρακολούθησης εξοπλισμού. Περιλαμβάνει όλες τις δυνατότητες του module Αποθήκη Professional με πρόσθετες λειτουργίες για την παρακολούθηση της απασχόλησης καθώς και των συντηρήσεων κι επισκευών ανά μηχάνημα, αλλά και με κατανομή στις μονάδες και τμήματα.

Δυνατότητες

- ✓ Μητρώο μηχανημάτων κι ανταλλακτικών
- ✓ Απεριόριστοι αποθηκευτικοί χώροι
- ✓ Έλεγχος αποθεμάτων ανταλλακτικών
- ✓ Παρακολούθηση απασχόλησης σε μονάδες και τμήματα
- ✓ Συντηρήσεις κι επισκευές ανα μηχάνημα
- ✓ Παραμετρική real time ενημέρωση Λογιστικής

[Περισσότερα...](#)

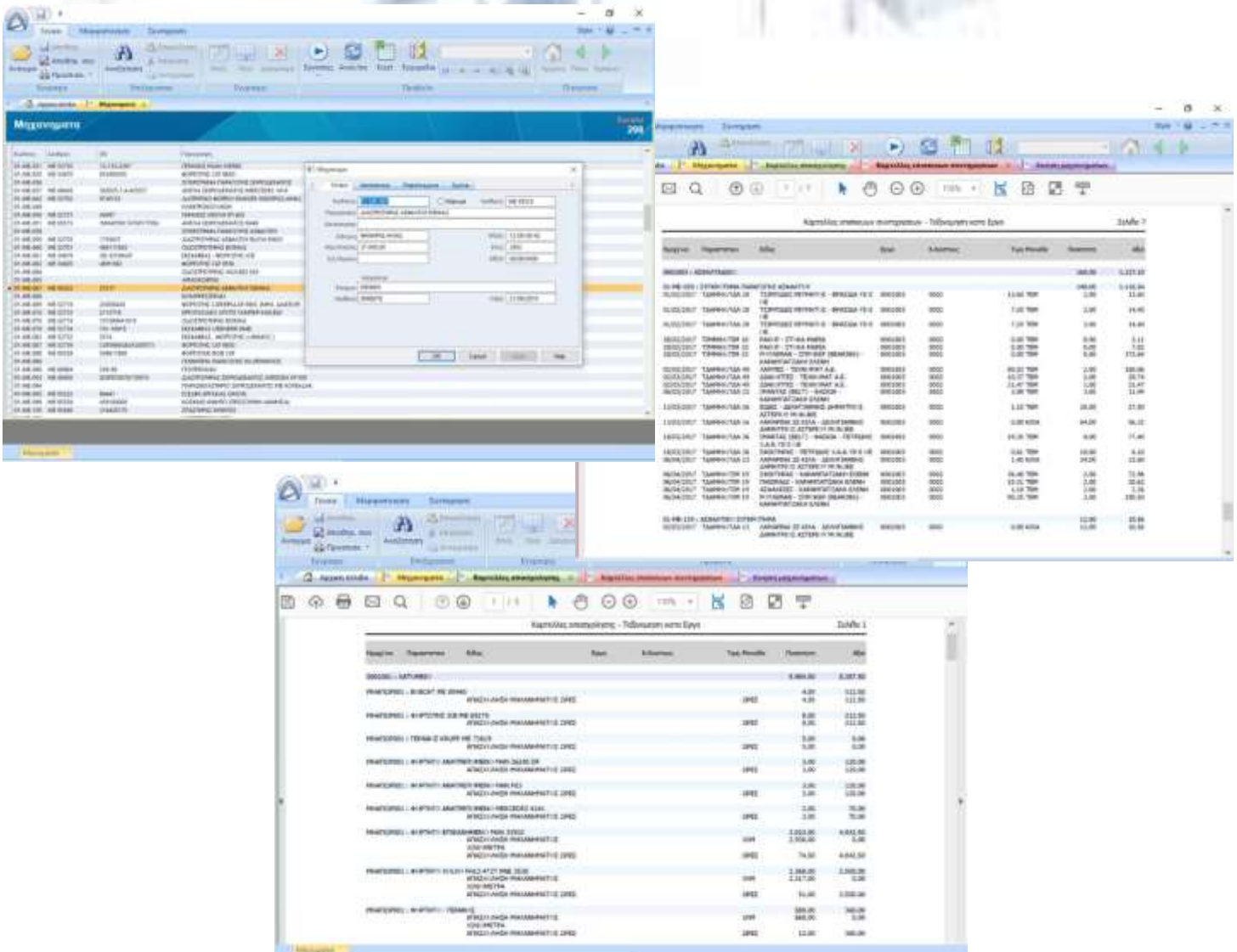

HR & Μισθοδοσία

Ολοκληρωμένη εφαρμογή διαχείρισης ανθρώπινου δυναμικού και μισθοδοσίας. Πλήρως εναρμονισμένη με την ελληνική νομοθεσία.

Με διαβάθμιση σε δύο εκδόσεις: Standard, Professional.

Δυνατότητες

- ✓ Απεριόριστες εταιρίες και χρήσεις
- ✓ Απεριόριστοι εργαζόμενοι
- ✓ Έτοιμα αρχεία ταμείων, ειδικοτήτων, αποδοχών
- ✓ ΑΠΔ μισθωτών & ημερομισθίων
- ✓ Ημερήσια απασχόληση και διαχείριση βαρδιών
- ✓ Εκκαθάριση μηνιαία, περιοδική, ημερήσια
- ✓ Διαχείριση εργαζομένων κατά μονάδα και τμήμα
- ✓ Αυτόματη σύνδεση με το Λογιστήριο
- ✓ Συμφωνίες ατομικές, τρίτων κλπ
- ✓ Διαχείριση ελευθέρων επαγγελματιών

[Περισσότερα...](#)

Αποτελέσματα ΑΠΔ υπαλλήλων

Στον παρακάτω πίνακα εμφανίζονται τα στοιχεία ΑΠΔ υπαλλήλων όπως εκδίδονται στις καταστάσεις και στη αρχική ΑΠΔ. Για να μετακινηθείτε στα στοιχεία αναζήτησης, στο αποτέλεσμα υπολογισμού, και στην ΑΠΔ εκτύπωσης, χρησιμοποιήστε τα κείμενα (τη) κινητήρα (εμφάνιση).

Κωδικός	Όνομα	Είδος	Κλάδος	Ποσότητα	Ποσοστό	Ποσό	Ποσοστό	Ποσό	Ποσοστό	Ποσό	Ποσοστό	Ποσό	Ποσοστό	Ποσό	Ποσοστό
01	25.0	00210407	0128	0000	4529	1	1	0	418900	00	0101	000000000	00000000	0,00	
00004	ΠΑΛΑΙΟΛΟΓΙΣΤΗΣ														
01	25.0	00112425	0000	0000	4529	1	1	0	242100	00	0101	000000000	00000000	0,00	
20018	ΠΥΛΑΙΟΛΟΓΙΣΤΗΣ														
01	25.0	00040242	0000	0000	4529	1	1	0	412100	00	0101	000000000	00000000	1.200,46	
00028	ΜΑΚΕΔΟΝΙΚΟΝ ΕΠΙΧΕΙΡΗΣΗ														
01	25.0	00140115	0000	0000	4529	1	1	0	281000	00	0101	000000000	00000000	0,00	
00029	ΑΕΡΟΠΟΡΕΙΑ ΚΡΗΤΗΣ														
01	25.0	00211877	0000	0000	4529	1	1	0	311400	00	0101	000000000	00000000	0,00	
00029	ΣΠΥΡΙΔΟΥΚΙΟΥΣ ΑΥΤΟΚΙΝΗΤΑ														
01	25.0	00000000	0000	0000	4529	1	1	0	311400	00	0101	000000000	00000000	0,00	
00029	ΠΑΛΑΙΟΛΟΓΙΣΤΗΣ ΠΑΡΚΑ														
01	25.0	00442878	0000	0000	4529	1	1	0	212000	00	0101	000000000	00000000	0,00	
00029	ΚΑΘΕΣΤΡΑΦΗ ΚΤΙΡΙΑΚΩΝ														
01	25.0	00170709	0000	0000	4529	1	1	0	211400	00	0101	000000000	00000000	0,00	
00034	ΣΦΑΚΙΩΤΗ ΦΟΡΤΩΣΗ														
01	25.0	00200990	0000	0000	4529	1	1	0	418900	00	0101	000000000	00000000	0,00	
00037	ΠΑΡΚΑ ΚΟΝΤΑΝΙΩΝ														
01	25.0	00210246	0000	0000	4529	1	1	0	311400	00	0101	000000000	00000000	0,00	
00037	ΑΡΧΑΙΟΛΟΓΙΚΕΣ ΕΡΕΥΝΕΣ														
01	25.0	00000000	0000	0000	4529	1	1	0	324900	00	0101	000000000	00000000	23,94	
00037	ΕΠΙΣΤΗΜΟΝΙΚΕΣ ΕΡΕΥΝΕΣ														

Υπολογισμός μισθοδοσίας

Προσδιορίστε την κατάσταση. Στον πίνακα εργαζομένων κατηγορηθείτε το στοιχείο της απασχόλησης (εργαζόμενοι και μη) και μισθοδοτική κατάσταση. Στον πίνακα εργαζομένων κατηγορηθείτε το στοιχείο της απασχόλησης (εργαζόμενοι και μη) και μισθοδοτική κατάσταση. Στον πίνακα εργαζομένων κατηγορηθείτε το στοιχείο της απασχόλησης (εργαζόμενοι και μη) και μισθοδοτική κατάσταση. Στον πίνακα εργαζομένων κατηγορηθείτε το στοιχείο της απασχόλησης (εργαζόμενοι και μη) και μισθοδοτική κατάσταση.

Κωδικός	Όνομα	Είδος	Κλάδος	Ποσότητα	Ποσοστό	Ποσό	Ποσοστό	Ποσό	Ποσοστό	Ποσό	Ποσοστό	Ποσό	Ποσοστό	Ποσό	Ποσοστό
01	25.0	00210407	0128	0000	4529	1	1	0	418900	00	0101	000000000	00000000	0,00	
00004	ΠΑΛΑΙΟΛΟΓΙΣΤΗΣ														
01	25.0	00112425	0000	0000	4529	1	1	0	242100	00	0101	000000000	00000000	0,00	
20018	ΠΥΛΑΙΟΛΟΓΙΣΤΗΣ														
01	25.0	00040242	0000	0000	4529	1	1	0	412100	00	0101	000000000	00000000	1.200,46	
00028	ΜΑΚΕΔΟΝΙΚΟΝ ΕΠΙΧΕΙΡΗΣΗ														
01	25.0	00140115	0000	0000	4529	1	1	0	281000	00	0101	000000000	00000000	0,00	
00029	ΑΕΡΟΠΟΡΕΙΑ ΚΡΗΤΗΣ														
01	25.0	00211877	0000	0000	4529	1	1	0	311400	00	0101	000000000	00000000	0,00	
00029	ΣΠΥΡΙΔΟΥΚΙΟΥΣ ΑΥΤΟΚΙΝΗΤΑ														
01	25.0	00000000	0000	0000	4529	1	1	0	311400	00	0101	000000000	00000000	0,00	
00029	ΠΑΛΑΙΟΛΟΓΙΣΤΗΣ ΠΑΡΚΑ														
01	25.0	00442878	0000	0000	4529	1	1	0	212000	00	0101	000000000	00000000	0,00	
00029	ΚΑΘΕΣΤΡΑΦΗ ΚΤΙΡΙΑΚΩΝ														
01	25.0	00170709	0000	0000	4529	1	1	0	211400	00	0101	000000000	00000000	0,00	
00034	ΣΦΑΚΙΩΤΗ ΦΟΡΤΩΣΗ														
01	25.0	00200990	0000	0000	4529	1	1	0	418900	00	0101	000000000	00000000	0,00	
00037	ΠΑΡΚΑ ΚΟΝΤΑΝΙΩΝ														
01	25.0	00210246	0000	0000	4529	1	1	0	311400	00	0101	000000000	00000000	0,00	
00037	ΑΡΧΑΙΟΛΟΓΙΚΕΣ ΕΡΕΥΝΕΣ														
01	25.0	00000000	0000	0000	4529	1	1	0	324900	00	0101	000000000	00000000	23,94	
00037	ΕΠΙΣΤΗΜΟΝΙΚΕΣ ΕΡΕΥΝΕΣ														



Atlas ERP Samples

Views and Print Outs

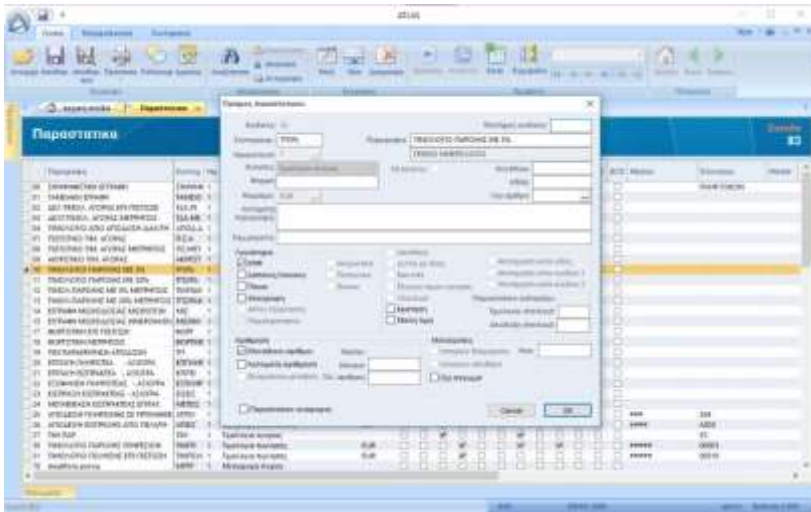

Λογιστική παρακολούθηση

Έτοιμα αρχεία λογιστικού σχεδίου, παραστατικών, ημερολογίων, ειδών αποθήκης, λογιστικών άρθρων, κανόνων ελέγχου, μηχανισμών εξόφλησης κλπ

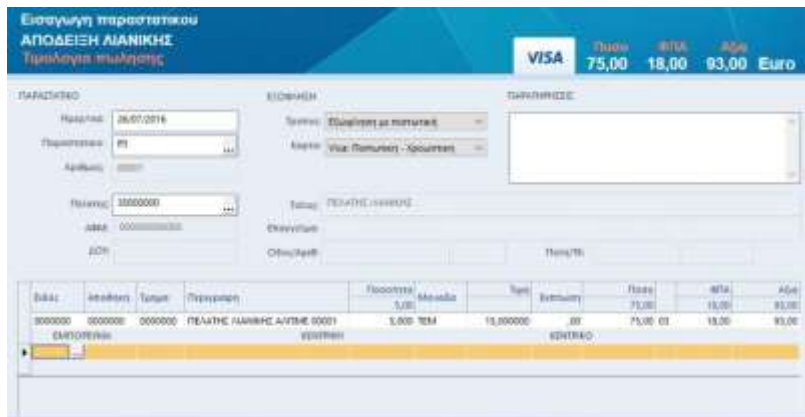

Καταχωρίσεις Παραστατικών

Έτοιμα αρχεία παραστατικών με πρόσθετα στοιχεία που διέπουν αυτοματισμούς κατά την καταχώριση, όπως είδος, workflow, φόρμα εκτύπωσης, λογ. Άρθρο κλπ

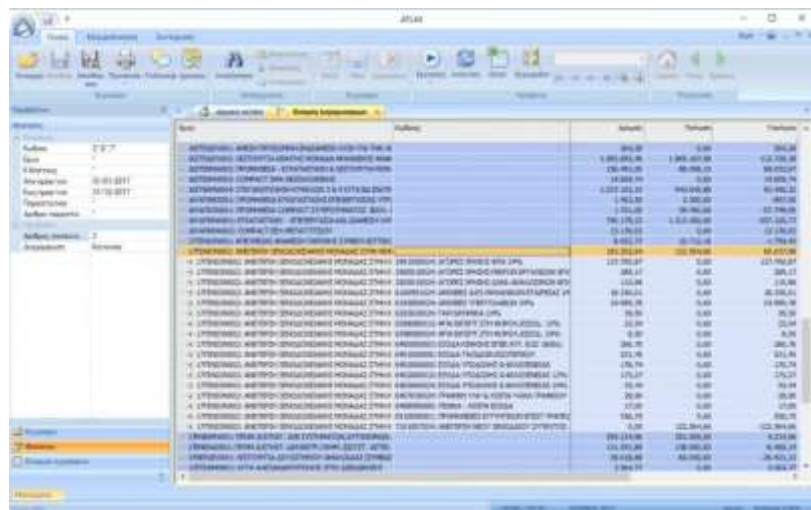

Έσοδα-Έξοδα-Υπόλοιπα ανά μονάδα

Για κάθε μονάδα προβάλλονται τα συνολικά ανά κατηγορία, έσοδα, έξοδα και υπόλοιπα.

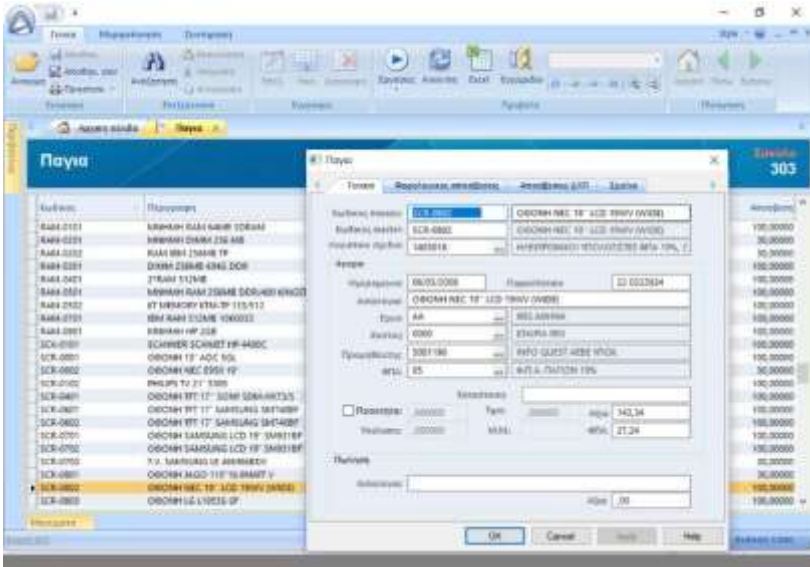

Διαχείριση Παγίων

Πλήρες σύστημα παρακολούθησης παγίων, αγορών, πωλήσεων τους κι αυτοματοποιημένο σύστημα αποσβέσεων

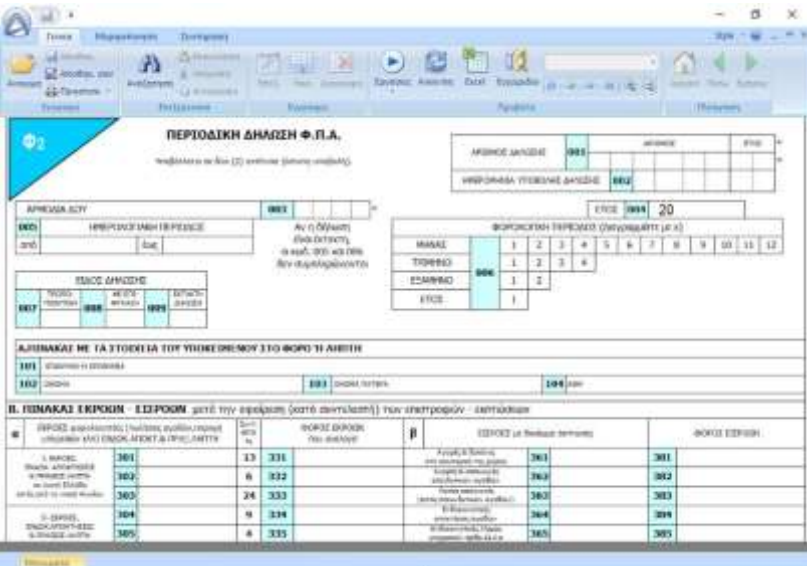

Δηλώσεις Φόρων σε έντυπα

Παρέχονται έτοιμες εκτυπώσεις δηλώσεων και βεβαιώσεων



Κινήσεις Λογιστικής & Αποθήκης

Στην καρτέλα προμηθευτή και πελάτη, εκτός από τα γενικά του στοιχεία προβάλλονται και οι αναλυτικές ημερομηνιακές κινήσεις λογιστήριου κι αποθήκης. Για άμεση και γρήγορη πληροφόρηση.

Όνομα	Μονάδα	Ποσότητα	Κόστος	Ποσό	Ποσό	Ποσό	Ποσό	Ποσό
ΕΛΑΙΟΛΑΔΟ ΚΑΤΑΝΑΛΩΤΗ	ΛΙΤΡΑ	1000	1,000	1,000	1,000	1,000	1,000	1,000
ΕΛΑΙΟΛΑΔΟ ΚΑΤΑΝΑΛΩΤΗ	ΛΙΤΡΑ	1000	1,000	1,000	1,000	1,000	1,000	1,000
ΕΛΑΙΟΛΑΔΟ ΚΑΤΑΝΑΛΩΤΗ	ΛΙΤΡΑ	1000	1,000	1,000	1,000	1,000	1,000	1,000
ΕΛΑΙΟΛΑΔΟ ΚΑΤΑΝΑΛΩΤΗ	ΛΙΤΡΑ	1000	1,000	1,000	1,000	1,000	1,000	1,000
ΕΛΑΙΟΛΑΔΟ ΚΑΤΑΝΑΛΩΤΗ	ΛΙΤΡΑ	1000	1,000	1,000	1,000	1,000	1,000	1,000

Υλικά κατά μονάδα & είδος

Για κάθε μονάδα προβάλλονται τα συνολικά στοιχεία αγορών ανά είδος αποθήκης.

Όνομα	Μονάδα	Ποσότητα	Κόστος	Ποσό	Ποσό	Ποσό	Ποσό	Ποσό
ΕΛΑΙΟΛΑΔΟ ΚΑΤΑΝΑΛΩΤΗ	ΛΙΤΡΑ	1000	1,000	1,000	1,000	1,000	1,000	1,000
ΕΛΑΙΟΛΑΔΟ ΚΑΤΑΝΑΛΩΤΗ	ΛΙΤΡΑ	1000	1,000	1,000	1,000	1,000	1,000	1,000
ΕΛΑΙΟΛΑΔΟ ΚΑΤΑΝΑΛΩΤΗ	ΛΙΤΡΑ	1000	1,000	1,000	1,000	1,000	1,000	1,000
ΕΛΑΙΟΛΑΔΟ ΚΑΤΑΝΑΛΩΤΗ	ΛΙΤΡΑ	1000	1,000	1,000	1,000	1,000	1,000	1,000
ΕΛΑΙΟΛΑΔΟ ΚΑΤΑΝΑΛΩΤΗ	ΛΙΤΡΑ	1000	1,000	1,000	1,000	1,000	1,000	1,000

Κίνηση Μηχανήματος

Για κάθε μηχάνημα προβάλλονται οι αναλυτικές ημερομηνιακές κινήσεις του με στοιχεία είδους αποθήκης, μονάδας και κέντρου κόστους. Παρακολουθείται η απασχόληση, οι επισκευές και συντηρήσεις κάθε μηχανήματος ανά μονάδα & κέντρο κόστους.

Παραγγελίες ανα μονάδα

ΕΤΑΙΡΕΙΑ 2017												
Κατανομή παραγγελιών - Ταξινόμηση κατά Εργα												
Ημερ/νια	Παραπομπή	Κωδικός	Προμηθευτής	Μονάδα	Παράδοση	Τμή	Αρχικό Ποσό/Τμή	Αρχικό Αξία	Επιπλέον Ποσό/Τμή	Επιπλέον Αξία	Υπόλοιπο Ποσότητα	Υπόλοιπο Αξία
16ΣΤΕΚΗΜΑΔΟΣ ΠΡΩΤΗΦΟΒΙΑ - ΕΚΚΑΤΑΣΤΑΣΗ & ΑΣΤΥΡΟΤΗΤΑ ΜΗΝ ΑΝΤΙΣΤΗΝΩΝΗΣ (ΕΠΕΣΗΣ 95%) ΥΠΤΑ ΜΑΥΡΟΒΑΝΗΣ ΦΙΛΩΔΑ ΚΡΙΑ												
30/09/2017	Α0-00010	5000002952 0102003	ΕΛΤΟΝ ΑΒΕΕ ΔΙΑΛΥΜΑ ΘΕΣΙΚΟΥ ΥΔΡΟΣ ΠΕΡΙΕΚΤΙΚΟΤΗΤΑΣ ΚΙΔΑ 95%		20/09/2017		9.050.000 9.060.000	1.350,00 1.350,00	5.530.000 5.530.000	829,50 829,50	3.470.000 3.470.000	520,50 520,50
09/10/2017	Α0-00036	5000002952 0102003	ΕΛΤΟΝ ΑΒΕΕ ΔΙΑΛΥΜΑ ΘΕΣΙΚΟΥ ΥΔΡΟΣ ΠΕΡΙΕΚΤΙΚΟΤΗΤΑΣ ΚΙΔΑ 95%		13/10/2017		10.000.000 10.000.000	1.900,00 1.900,00	9.270.000 9.270.000	1.390,50 1.390,50	730.000 730.000	109,50 109,50
13/10/2017	Α0-00071	5000003931 0101001 0101001	ΧΗΜΕΤΕΣ Π.ΔΗΜΗΤΡΟΠΟΥΛΟΥ-Π.ΤΑΞΗΣ & ΣΙΑ Ο.Ε ΧΗΜΙΚΑ ΓΕΝΙΚΑ ΑΝΑΛΙΣΜΑ ΓΕΝΙΚΑ	ΚΙΔΑ ΤΕΜ	13/10/2017 13/10/2017		27,000 3,60 12,00	114,00 25,00 2,00	27,000 35,00 2,000	314,00 90,00 2,000	0,000 0,000 0,000	0,00 0,00 0,00
18/10/2017	Α0-00046	5000003931 0101001	ΧΗΜΕΤΕΣ Π.ΔΗΜΗΤΡΟΠΟΥΛΟΥ-Π.ΤΑΞΗΣ & ΣΙΑ Ο.Ε ΑΝΑΛΙΣΜΑ ΓΕΝΙΚΑ	ΤΕΜ	24/10/2017		14,900 14,900	259,00 259,00	14,000 14,000	259,00 259,00	0,000 0,000	0,00 0,00
23/10/2017	Α0-00055	5000002952 0102003	ΕΛΤΟΝ ΑΒΕΕ ΔΙΑΛΥΜΑ ΘΕΣΙΚΟΥ ΥΔΡΟΣ ΠΕΡΙΕΚΤΙΚΟΤΗΤΑΣ ΚΙΔΑ 95%		27/10/2017		9.050.000 9.050.000	1.357,50 1.357,50	9.050.000 9.050.000	1.357,50 1.357,50	0,000 0,000	0,00 0,00
06/11/2017	Α0-00074	5000002952 0102003	ΕΛΤΟΝ ΑΒΕΕ ΔΙΑΛΥΜΑ ΘΕΣΙΚΟΥ ΥΔΡΟΣ ΠΕΡΙΕΚΤΙΚΟΤΗΤΑΣ ΚΙΔΑ 95%		10/11/2017		9.260.000 9.260.000	1.389,00 1.389,00	9.260.000 9.260.000	1.389,00 1.389,00	0,000 0,000	0,00 0,00
06/11/2017	Α0-00073	5000003931 0101001 0102001 0101001 0101001 0101001 0101001	ΧΗΜΕΤΕΣ Π.ΔΗΜΗΤΡΟΠΟΥΛΟΥ-Π.ΤΑΞΗΣ & ΣΙΑ Ο.Ε ΑΝΑΛΙΣΜΑ ΓΕΝΙΚΑ ΧΗΜΙΚΑ ΓΕΝΙΚΑ ΑΝΑΛΙΣΜΑ ΓΕΝΙΚΑ ΑΝΑΛΙΣΜΑ ΓΕΝΙΚΑ ΑΝΑΛΙΣΜΑ ΓΕΝΙΚΑ ΧΗΜΙΚΑ ΓΕΝΙΚΑ ΑΝΑΛΙΣΜΑ ΓΕΝΙΚΑ	ΤΕΜ ΚΙΔΑ ΤΕΜ ΤΕΜ ΤΕΜ ΚΙΔΑ ΤΕΜ	07/11/2017 07/11/2017 07/11/2017 07/11/2017 07/11/2017 07/11/2017 07/11/2017		135,000 7,000 3,60 12,00 12,00 5,30 6,20 10,50	1.151,10 129,50 25,00 3,000 2,000 2,900 75,000 310,50	128,000 7,000 35,000 3,000 2,000 2,600 75,000 14,000	1.021,60 129,50 90,00 36,00 24,00 30,40 472,50 259,00	7,000 0,000 0,000 0,000 0,000 0,000 0,000 7,000	129,50 0,00 0,00 0,00 0,00 0,00 0,00 129,50
Γενικά Σύνολα							17.486.000	7.123,60	13.279.000	6.361,10	4.207.000	799,50

06/10/2017-31/12/2017 66% ανάλυση* Εργα* Α.Κατασκευ* Παραπομπή*



14/02/2018

Εκκρεμείς παραγγελίες

ΕΤΑΙΡΕΙΑ 2017											
Εκκρεμείς παραγγελίες											
Ημερ/νια	Παραπομπή	Κωδικός	Προμηθευτής	Μονάδα	Παράδοση	Τμή	Ποσότητα	Αξία			
06/09/2017	Α0-00005	5000000400 0001001 0901001	ΑΒΟΙ ΣΙΣΡΗ Ο.Ε ΑΥΤΟΕΣ ΑΝΤΑΛΛΑΚΤΙΚΩΝ ΓΕΝΙΚΑ ΜΕΤΑΦΟΡΕΣ ΓΕΝΙΚΑ	ΤΕΜ ΤΕΜ	12/09/2017 12/09/2017		2,000 1,000 1,000	215,00 100,00 35,00			
07/09/2017	Α0-00001	5000005414 0214010 0214003 0214003	ΤΕΜΑ ΠΙΑΤ ΑΕ ΦΛΟΥΤΕΡ ΚΑΛΩΔΙΑ ΚΑΛΩΔΙΑ	ΤΕΜ ΡΗΗ ΡΗΗ	10/09/2017 10/09/2017 10/09/2017		176,000 28,000 30,000 60,000	2.309,36 505,26 1.275,30 468,80			
07/09/2017	Α0-00007	5000006428 0601001	ΜΑΧΩΝ ΑΤΕΕ ΜΕΤΑΦΟΡΕΣ ΓΕΝΙΚΑ	ΤΕΜ	13/09/2017		1,000 1,000	30,00 30,00			
12/09/2017	Α0-00022	5000005999 0301001 0305007	ΑΒΟΙ ΤΡΙΤΩΝ Α.Ε.Β.Τ.Ε (ΣΥ)ΔΗΜΙΚΑ ΓΕΝΙΚΑ ΔΥΡΗΚΟ ΠΑΡΕΤΑ	ΤΕΜ επί	12/09/2017 12/09/2017		420,500 80,000 340,500	269,37 48,00 221,37			
14/09/2017	Α0-00009	5000002969 0102001 0601001	ΝΑΧΩ - LANGE ΜΗΝΟΠΡΟΣΩΠΗ ΕΠΕ ΧΗΜΙΚΑ ΓΕΝΙΚΑ ΜΕΤΑΦΟΡΕΣ ΓΕΝΙΚΑ	ΚΙΔΑ ΤΕΜ	20/09/2017 20/09/2017		3,000 2,000 1,000	68,20 48,20 20,00			
18/09/2017	Α0-00010	5000002952 0102003	ΕΛΤΟΝ ΑΒΕΕ ΔΙΑΛΥΜΑ ΘΕΣΙΚΟΥ ΥΔΡΟΣ ΠΕΡΙΕΚΤΙΚΟΤΗΤΑΣ 95%	ΚΙΔΑ	20/09/2017		3.470,000 3.470,000	520,50 520,50			
19/09/2017	Α0-00033	5000001460 0305005	ΜΕΝΤΡΟΣ ΜΕΤΑΛΛΟΪΡΤΙΚΗ Α.Ε.Β.Ε. ΔΙΑΦΡΑΓΜΩΜΕΝΟΣ ΠΛΑΣΤΙΚΟΣ ΕΣΘΟC	επί	20/09/2017		387.120,000 387.120,000	251.670,00 251.628,00			
25/09/2017	Κ0-00029	5001006732 0301001 0301001 0601001	BERGHOF MEMBRANE TECHNOLOGY GmbH ΠΡΟΤΕΣ ΥΑΞΙ ΓΕΝΙΚΑ ΠΡΟΤΕΣ ΥΑΞΙ ΓΕΝΙΚΑ ΜΕΤΑΦΟΡΕΣ ΓΕΝΙΚΑ	ΤΕΜ ΤΕΜ ΤΕΜ	03/11/2017 03/11/2017 03/11/2017		6.502,50 10.846,85 1.400,00	32.512,50 10.846,85 1.400,00			
01/10/2017	Α0-00124	5000000750 0305001 0305002 0305002 0305002 0305004 0305005 0305014 0305015 0601001 0701001	ΡΑΡΜΗC ΑΕ ΣΙΣΡΗC ΓΕΝΙΚΑ ΑΠΟΣΤΑΤΕC ΑΠΟΣΤΑΤΕC ΑΠΟΣΤΑΤΕC ΕΥΦΥΓΓΑΡΜΗC (ΠΡΑΞΙΝ)C ΕΣΘΟC ΔΙΑΦΡΑΓΜΩΜΕΝΟC (ΠΛΑΣΤΙΚ)C ΕΣΘΟC ΣΥΡΜΑ 1,2mm ΣΥΡΜΑ 2,2mm ΜΕΤΑΦΟΡΕC ΓΕΝΙΚΑ ΟΙΚΟΔΟΜΗC ΓΕΝΙΚΑ	επί ΤΕΜ ΤΕΜ ΤΕΜ ΤΕΜ επί επί επί ΤΕΜ ΤΕΜ	01/10/2017 01/10/2017 01/10/2017 01/10/2017 01/10/2017 01/10/2017 01/10/2017 01/10/2017 01/10/2017 01/10/2017		0,01 0,55 0,50 0,33 0,53 262.760,000 1,10 1,10 34,000 6,000	2.110.310,000 1.090.070,000 6.890,000 1.480,000 1.000,000 787.310,000 735,000 27,000 34,000 6,000	617.270,58 14.700,98 3.794,00 744,00 330,00 417.274,30 808,50 29,70 23.800,00 770,70		
01/10/2017	Α0-00127	5000000750 0306006	ΡΑΡΜΗC ΑΕ ΜΕΤΑΛΛΙΚΑ ΤΑΒΑΝΙΖΕC	ΤΕΜ	01/10/2017		4,13	170,000	170,000		702,10 702,10
02/10/2017	Α0-00027	5000005999 0305005	ΑΒΟΙ ΤΡΙΤΩΝ Α.Ε.Β.Τ.Ε ΔΙΑΦΡΑΓΜΩΜΕΝΟC (ΠΛΑΣΤΙΚ)C ΕΣΘΟC	επί	04/10/2017		0,59	1.819,000	1.819,000		911,26 92,01

01/01/2017-30/12/2017 60% ανάλυση* Εργα* Α.Κατασκευ* Παραπομπή*



14/02/2018



Ενδεικτικό Πελατολόγιο

Ενδεικτικό πελατολόγιο. Δεν περιλαμβάνει πολλούς ακόμα εξαιρετικούς συνεργάτες μας. Τους ευχαριστούμε όλους για την προτίμηση και την εμπιστοσύνη τους.

ABC ADVANCED IKE	ΑΡΧΙΚΟΝ ΑΕ	ΕΡΓΟΤΟΜΗ ΑΤΕ	ΜΕΤΡΟ ΑΘΗΝΩΝ
ACCESS TO GENOME IKE	ΑΡΧΙΠΕΛΑΓΟΣ ΑΕ	ΕΡΓΩ ΑΤΕ	ΜΗΧΑΝΙΚΗ ΑΕ
AIRTEC ABETE	ΑΤΕΕΚ ΑΕ	ΕΡΜΗΣ ΔΟΜΙΚΗ ΙΚΕ	Μ.Τ. ΑΤΕ
ANT ELECTRIC ΙΚΕ	ΑΤΕΣΣ ΑΕ	ΕΥΒΟΙΚΗ ΤΕΧΝΙΚΗ ΑΕ	ΟΔΟΣ ΑΤΕ
ARAX CONSTRUCTIONS ΑΕ	ΑΤΤΙΚΗ ΔΙΟΔΟΣ ΑΕ	ΕΥΓΕΙΟΣ ΜΕΠΕ	ΟΔΟΣΗΜΑΝΣΗ Κ ΧΡΟΝΗΣ ΑΒΕΕ
BALKAN CABLES HELLAS LTD	ΒΑΓΕΝΑΣ & ΣΙΑ ΟΕ	ΖΕΒ ΑΕΕΥ	ΟΜΗΡΟΣ ΑΕ
BLUE DEVELOPMENT ΑΕ	ΒΒΚ ΟΕ	ΗΡΩΝ ΑΝΑΝΕΩΣΙΜΕΣ ΕΠΕ	ΠΛΑΤΑΜΩΝΑΣ ΣΑΝΒΙ MARINE ΑΕ
CARDEL ΑΕ	ΒΑΞΕΒΑΝΟΣ Θ.	ΘΑΛΗΣ ΑΕ	ΠΟΥΛΤΙΔΗΣ ΑΤΕΒΕ
CIVIL & SURVEY ΕΕ	ΒΑΣΚΟ ΑΤΕ	ΘΕΜΕΛΙΟ ΑΤΕΒΕ	ΠΡΟΟΔΕΥΤΙΚΗ ΑΕ
DE LUX ΚΟΝΤΕΛΗ ΙΚΕ	ΒΑΦΕΙΑΔΗΣ ΑΤΕ	ΘΕΜΕΛΙΩΣΗ ΚΑΤ/ΚΗ ΙΚΕ	ΠΡΟΣΟΨΙΣ ΕΕ
DEVISE ENGINEERING ΑΕ	ΒΙΕΜΚΑ ΑΕ	ΙΚΤΙΝΟΣ ΑΕ	ΠΡΟΤΕΚΑΤ ΑΤΕ
ELIVI HOTELS ΑΕ	ΓΑΚ ΑΕ	Κ.Π. ΤΕΧΝΙΚΗ ΑΕ	ΣΑΒΒΙΔΗΣ CONSTRUCTION ΑΤΕΒΕ
ENERGY 4 YOU ΙΚΕ	ΓΕΩΑΠΕΙΚΟΝΙΣΗ ΑΕΜΓΕ	Κ/Ξ ΑΚΤΩΡ ΑΤΕ-ΑΘΗΝΑ ΑΤΕ	ΣΑΜΑΡΑΣ-ΤΡΙΚΚΑΛΙΩΤΗΣ ΑΤΕΒΕ
ENVICON ΑΤΕΕ	ΓΕΩΓΕΝΕΣΙΣ ΑΕ	Κ/Ξ ΛΕΙΤΟΥΡΓΙΑΣ Ε.Ε.Ν.Θ	ΣΑΜΠΑΝΗΣ – ΠΙΝΗΣ ΑΚΤΕΕ
GCH ΙΚΕ	ΓΕΩΓΝΩΣΗ ΑΕ	Κ/Ξ ΡΟΥΤΣΗΣ-ΕΡΕΤΒΟ-ΑΑΓΗΣ	ΣΑΠΙΡΙΔΗΣ Δ.
GDM ASSETS ΑΕ	ΓΕΩΚΑΤΑΣΚΕΥΗ ΑΤΕ	ΚΑΘΕΤΟΣ ΑΕ	ΣΙΑΜΚΑΣ ΕΒΗΕΚ ΑΕ
GEOINTELLIGENCE ΑΕ	ΓΕΩΜΕΚ ΑΚΤΕ	ΚΑΚΑΛΕΤΣΗΣ Α. ΕΠΕ	ΣΙΔΗΡΟΔΡΟΜΙΚΑ ΕΡΓΑ ΑΤΕ
GREEN PLUS ΙΚΕ	ΓΕΩΡΓΑΛΗΣ & ΣΙΑ ΕΕ	ΚΑΛΥΨΙΣ ΙΚΕ	ΣΤΑΘΜΟΣ ΑΥΤ/ΩΝ ΒΕΡΟΙΑΣ
GRIVALIA HOSPITALITY	ΓΕΩΤΕΧΝΟΛΟΓΙΚΗ ΑΤΕ	ΚΑΡΑΝΤΙΝΟΣ ΑΤΕ	ΣΤΑΜΟΣ Ι. & ΣΙΑ ΟΕ
ISV ΑΕ	ΓΚΑΓΚΟΣ ΟΕ	ΚΑΡΑΤΖΗΜΑΣ & ΣΙΑ ΕΕ	ΣΤΟΥΡΑΙΤΗΣ & ΣΙΑ ΕΕ
KFP ΑΕ	ΔΕΛΗΒΑΝΗΣ ΑΤΕΒΕ	ΚΑΤ ΚΑΤΑΣΚΕΥΑΣΤΙΚΗ ΑΤΕ	ΣΤΥΛΙΑΝΙΔΗΣ & ΣΙΑ ΕΕ
LIVELIKE ΙΚΕ	ΔΕΡΜΕΝΤΖΟΓΛΟΥ ΑΕ	ΚΕΠΑ ΑΤΤΙΚΗΣ ΑΕ	ΣΩΤΗΡΙΑΔΗΣ ΑΤΕΒΕ
MECON ΑΕ	ΔΕΥΚΩΝ ΑΤΕ	ΚΛΕΑΡΧΟΣ-ΡΟΥΤΣΗΣ ΑΕ	ΣΩΤΗΡΟΠΟΥΛΟΣ ΤΕΧΝΙΚΗ ΙΚΕ
NOVALAB ΙΚΕ	ΔΗΜΗΤΡΕΙΟΣ ΑΕ	ΚΟΚΚΙΝΟΣ ΑΤΕ	ΤΕΝΑ ΑΤΕΒΕ
ΟΙΚΟΤΡUST ΑΕΔΑ	ΔΗΜΟΣ ΚΑΡΠΕΝΗΣΙΟΥ	ΚΟΝΚΑΤ ΑΤΕ	ΤΕΧΝΕΡΓΑ ΑΕΤΕ
OSP Contractors ΙΚΕ	ΔΟΜΕΡΓΟΝ ΕΠΕ	ΚΟΥΡΤΙΔΗΣ Κ. ΑΕ	ΤΕΧΝΙΚΗ ΑΠΟΨΗ ΟΕ
PDP ΑΤΕ	ΔΟΜΙΚΗ ΕΦΑΡΜΟΓΗ ΕΠΕ	ΚΥΒΟΣ ΤΕΧΝΙΚΗ ΑΕ	ΤΕΧΝΟΔΟΜΗΣΗ ΟΕ
PRENECON ΑΕ	ΔΟΜΟΤΕΧΝΙΚΗ ΑΤΕ	Λ. ΡΗΓΑΣ ΤΕΧΝΙΚΗ ΑΕ	ΤΟΜΗ ΑΕΜΕΥ
PROGRESS FINANCE ΑΕ	ΔΥΝΑΜΙΚΗ ΕΡΓΩΝ ΑΕ	ΛΑΜΠΡΙΑΝΙΔΗΣ ΑΤΕ	ΤΣΑΡΣΙΤΑΛΙΔΗΣ ΙΚΕ
QUALITY PRODUCTS	ΕΛΤΕΡ ΑΤΕ	ΛΑΤΟΜΙΚΗ ΑΤΕ	ΤΣΟΡΜΠΑΤΖΙΔΗΣ & ΣΙΑ ΕΕ
TENCOOL ΕΠΕ	ΕΜΒΑΤΗΣ ΑΕ	Μ.Γ.Ν. ΑΤΕ	ΤΥΧΕΡΟΣ – ΧΑΤΖΗΣ ΟΕ
ΘΡΑΚΟΝ ΤΕC ΙΚΕ	ΕΜΕΚΑ ΕΠΕ	ΜΑΛΛΙΟΝΤΑ ΑΤΕ	ΥΠΟΔΟΜΗ ΑΤΕΕ
VANGUARD ASSOCIATES	ΕΝΕΡΓΟΝ ΑΤΕ	ΜΑΤΘΑΙΟΥ Β. & ΣΙΑ ΕΕ	ΥΠ.Υ.ΜΕ./ΓΤΥ/ΕΥΔΕ ΜΑΚΕΔΟΝΙΑΣ
WHITESTONE ΑΕ	ΕΠΙ ΤΟΥ ΕΡΓΟΥ ΕΠΕ	ΜΑΥΡΟΥΔΗΣ ΕΠΕ	ΥΡΙΑ Α.Ε.
ΑΓΡΟΤΙΚΟΣ ΣΥΝ/ΜΟΣ ΛΥΚΟΠΟΡΙΑΣ	ΕΡΓΟΔΥΝΑΜΗ ΑΕ	ΜΕΡΓΑ ΕΕ	ΦΟΡΟΛΟΓΙΣΤΙΚΗ ΚΟΥΚΟΥ ΕΠΕ
ΑΘΑΝΑΣΙΟΣ ΔΗΜΗΤΡΑΚΟΠΟΥΛΟΣ ΟΕ	ΕΡΓΟΛΗΠΤΙΚΟ ΣΧΗΜΑ ΕΕ	ΜΕΣΟΓΕΙΑΚΟ ΕΚΠ. ΚΕΝΤΡΟ ΑΕ	ΧΑΤΖΗΓΑΚΗΣ ΤΕΧΝΙΚΗ ΑΕ
ΑΚΜΗ ΑΤΕ	ΕΡΓΟΝΟΜΙΑ ΑΤΕ	ΜΕΣΟΓΕΙΟΣ ΑΤΕΕ	ΧΩΡΟΤΕΧΝΙΚΗ ΑΤΕ
ΑΝΟΔΙΚΗ ΑΕ	ΕΡΓΟΣΤΗΛ ΑΕ	ΜΕΤΑΛΚΑΤ ΑΕ	ΨΩΜΑ ΣΥΜΒΟΥΛΕΥΤΙΚΗ ΙΚΕ
ΑΡΚΕΤΙΠΟ ΕΠΕ	ΕΡΓΟΣΥΝ ΑΤΕ	ΜΕΤΡΗΣΗ ΕΠΕ	ΩΛΙΑΡΟΣ ΑΕ

ERGON IRIS
Software Excellence

BALKAN CENTER

Συγκρότημα - Κτιριο Γ
10 χλμ Θεσ/νικης-Θέρμης
TK 57001 Θέρμη
Θεσσαλονίκη
Τηλ / Fax: 2310 383003