

Atlas ERP

Εξειδικευμένη λύση
για τον
κλάδο υγείας

e book

Η **ERGON IRIS** δραστηριοποιείται στην ανάπτυξη και υποστήριξη πρωτοποριακού λογισμικού για την οργάνωση και διαχείριση επιχειρήσεων κι οργανισμών, στον ιδιωτικό και το δημόσιο τομέα.

Με τα προϊόντα μας **προσφέρουμε ολοκληρωμένες μηχανογραφικές λύσεις** που παρέχουν το μέγιστο της λειτουργικότητας κι ευελιξίας, από τη μελέτη εφαρμογής, το σχεδιασμό, την υλοποίηση μέχρι και την εγκατάσταση και παραμετροποίηση, σε κάθε είδους και μεγέθους επιχειρήσεις και φορείς.

Στα πάνω από **30 χρόνια παρουσίας** μας το έμπειρο επιτελείο στελεχών, τεχνικών και συνεργατών - συμβούλων μας **οργανώνει και στηρίζει** πολυάριθμες επιχειρήσεις σε όλη την Ελλάδα, σε καίριους τομείς όπως κατασκευές, τουρισμό, υγεία, παραγωγή-μεταποίηση κι εμπόριο.

Όραμα Πρωτοπορία

Πρωταρχικός σκοπός της ERGON IRIS είναι η παροχή υψηλής ποιότητας και προηγμένης τεχνολογίας.

Προϊόντα λογισμικού κι υπηρεσίες που να ανταποκρίνονται πλήρως στις απαιτήσεις των πελάτων της.

Γιαυτό η εταιρία μας επενδύει σταθερά στον εκσυγχρονισμό της οργάνωσης και των υποδομών της.

ask for more
get the best



Business Software

Το ολοκληρωμένο σύστημα διαχείρισης της σύγχρονης επιχείρησής σας **Atlas ERP**

- ☑ σύγχρονο και λειτουργικό
- ☑ ευέλικτο και εύχρηστο
- ☑ καλύπτει με πληρότητα κι αξιοπιστία
- ☑ προσαρμόζεται άμεσα κι αποτελεσματικά
- ☑ υποστηρίζεται υπεύθυνα κι επαγγελματικά

Είναι δομημένο σε **ευέλικτα υποσυστήματα** (modules) κι αναπτύσσεται ανάλογα με τις ανάγκες και το μέγεθος της επιχείρησής σας.

Με την **Business Intelligence** υποστηρίζει σύνδεση δεδομένων με όλα τα modules και συνεργασία **ΚΑΙ** με πληροφοριακά συστήματα τρίτων σε ενιαίο περιβάλλον προβολών και εκθέσεων με dashboards, screens και reports



Παρέχει **εξειδικευμένες λύσεις** κατασκευές – διαχείριση έργων
τουρισμός - ξενοδοχεία
υγεία - κλινικές
παραγωγή
μεταποίηση
εμπόριο

Ενσωματώνει καινοτόμες **3D Code** και **workflows** τεχνολογίες

Στην **Υγεία**, η δυνατότητα να έχει κανείς άμεση πρόσβαση στην πληροφόρηση τη σωστή στιγμή είναι σημαντική. Από τα νοσοκομεία στις κλινικές και τα ιατρεία, τα ηλεκτρονικά αρχεία ασθενών, πηγές κλινικών, οικονομικών, ποιοτικών δεδομένων, η χρήση εργαλείων fitness και social media οδηγούν στην υιοθέτηση τεχνολογικών εργαλείων που δίνουν προστιθέμενη αξία στην πληροφορία.

Δείκτες ιατρικοί και οικονομικοί, μετρήσεις, μοντέλα μετατρέπουν τα δεδομένα σε συγκριτικό πλεονέκτημα σε όλα τα επίπεδα από τις νοσοκόμες, τους ιατρούς, τα τμήματα, τις κλινικές μέχρι και τη διοίκηση στην πρόβλεψη, διαχείριση, μείωση κόστους και λήψη αποφάσεων.

Το **Atlas ERP** απευθύνεται σε νοσοκομεία, κλινικές, κέντρα αποκατάστασης, ιατρικά κέντρα.

Σύμφωνα με μελέτη του 2017 της Gartner στο χώρο της υγείας συσσωρεύεται τεράστιος όγκος πληροφορίας και μόλις 5% - 20% αυτού αξιοποιείται

Το **Atlas ERP** δίνει ολοκληρωμένη λύση στο κύκλωμα διαχείρισης πληροφοριών, συνδέοντας κεντρικά με κλινικές, ιατρεία, τμήματα, περιστατικά, εστιατόριο, φαρμακεία κλπ με άμεσα αποτελέσματα από τη βάση μέχρι και την κορυφή.

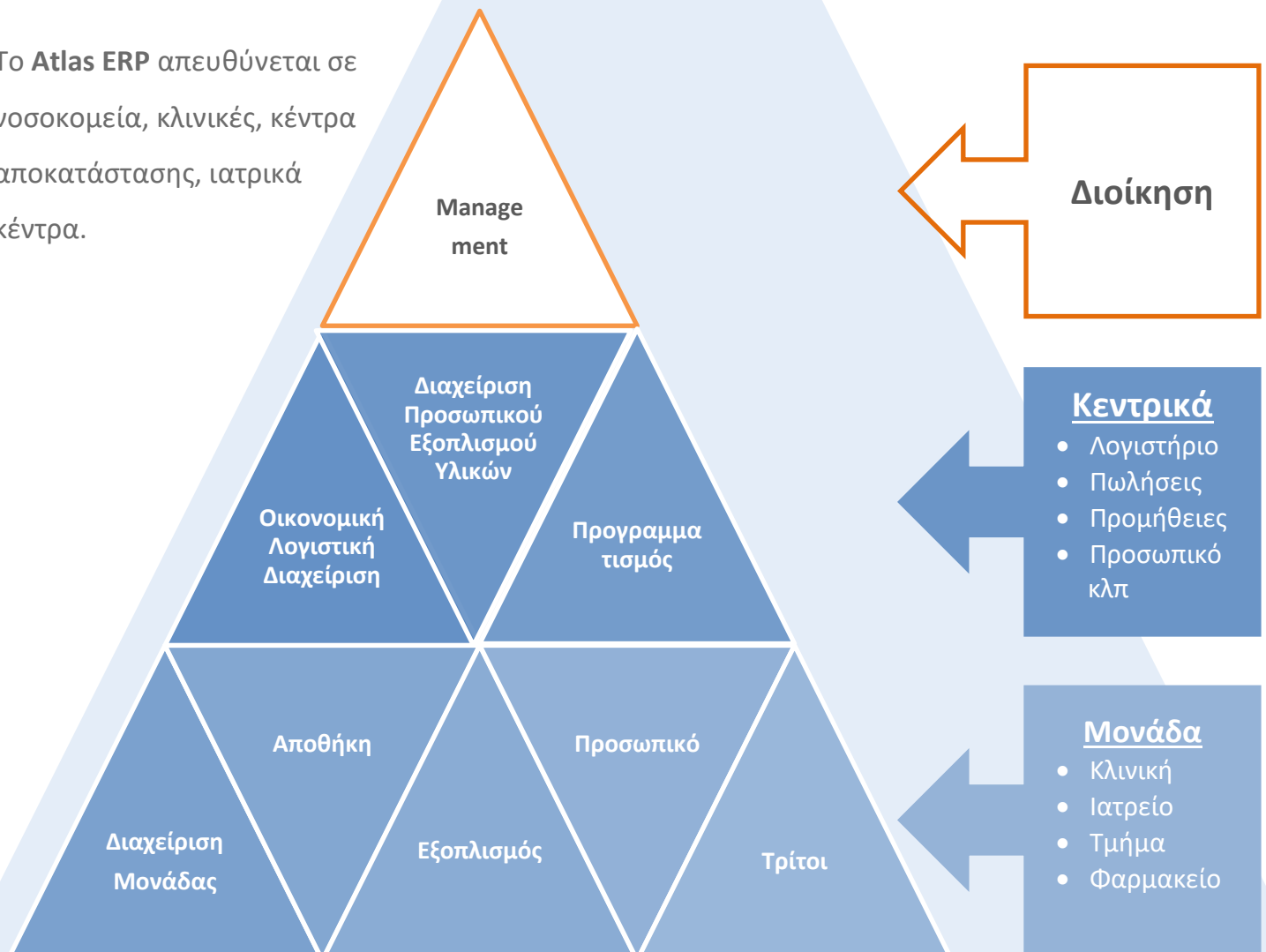

Το Atlas ERP ενσωματώνει καινοτόμες **3D code** και **workflows τεχνολογίες** που στηρίζουν με μοναδικό τρόπο τις διαδικασίες της επιχείρησης, αφού αυτές καταχωρίζονται εξ αρχής με τους τρεις κωδικούς, ώστε τα αποτελέσματα να συγκεντρώνονται, προβάλλονται κι εκτυπώνονται άμεσα, κατανεμημένα ως προς οποιαδήποτε από τις τρεις διαστάσεις και σε συνδυασμό αυτών.

Κωδικός – μονάδα – τμήμα

τριδιάστατη λογική που

- Διέπει όλες τις επιμέρους λειτουργικές ενότητες του συστήματος (εμπορική διαχείριση, χρηματοοικονομική, αποθήκη, λογιστήριο, διαχείριση προσωπικού)
- Διασφαλίζει ταυτόχρονη κοστολογική και τυπική διαχείριση χωρίς διπλοκαταχωρίσεις
- Μειώνει χρόνο και κόστος ολοκλήρωσης κι εφαρμογής του ERP, καθώς δεν απαιτούνται πολύπλοκες πρόσθετες παραμετροποιήσεις

Κύριοι κωδικοί

Έσοδα, Έξοδα,
Πελάτες,
Προμηθευτές,
Ταμείο κλπ

Είδη αποθήκης,
Μηχανήματα,
Εργαζόμενοι κλπ

Μονάδα

Τμήμα



Ιδανικό σύστημα **με το κλειδί στο χέρι** για:

- βιομηχανίες & βιοτεχνίες παραγωγής και μεταποίησης
- μελετητικές, κατασκευαστικές, project management, διαχείρισης ακινήτων, Υπηρεσίες του Δημόσιου Τομέα
- ξενοδοχειακές και τουριστικές διαχείρισης καταλυμάτων
- νοσοκομεία, κλινικές, κέντρα αποκατάστασης κι υγείας
- εμπορικές λιανικού/χονδρικού εμπορίου
- επιχειρήσεις παροχής υπηρεσιών

Πάνω από 1.500 εγκαταστάσεις κι ικανοποιημένοι πελάτες

Με τα **Workflows** και το **CRM**, το Atlas ERP ξεπερνά το χαρακτήρα ενός συστήματος αποκλειστικά οικονομικής και ποσοτικής διαχείρισης και οργανώνει την εσωτερική και



εξωτερική δραστηριότητα της επιχείρησης. Με τις **επιχειρησιακές δράσεις** διαχειρίζεται, προγραμματίζει κι αποτυπώνει σχέσεις, ενέργειες, επικοινωνία μεταξύ προσωπικού, συνεργατών, πελατών και τρίτων και

παρακολουθεί χρονικά και ποιοτικά την πορεία τους.

Μέσα από τα συστήματα BPM διαχείρισης επιχειρησιακών διαδικασιών, CRM πελατειακών σχέσεων και RMS πόρων, με ένα ευέλικτο ημερολόγιο κι αυτόματες ειδοποιήσεις διασφαλίζει συνεργασία, διαλειτουργικότητα, επικοινωνία κι ενημέρωση όλων των χρηστών, σε ένα ενιαίο περιβάλλον.

CRM

Διαχείριση
Πελατειακών Σχέσεων

- Αρχείο αναλυτικό πελατών
- Διαχείριση σχέσεων
- On line οικονομικά στοιχεία
- Αυτοματοποίηση δυναμικού πωλήσεων

BPM

Διαχείριση Επιχειρησιακών
Διαδικασιών

- Πορεία εξέλιξης δράσεων ανά Τμήμα και κατηγορία
- Ενημέρωση αρμοδίων χρηστών για ενέργειες
- Συνεργασία μεταξύ χρηστών διαφόρων Τμημάτων
- Παρακολούθηση πόρων

RMS

Διαχείριση Πόρων

- Υλικά, Εξοπλισμός, Προσωπικό
- Χρήση Ανάλυση πόρων
- Διαθεσιμότητα
- Δεσμεύσεις

ΗΜΕΡΟΛΟΓΙΟ

- Δράσεις, ραντεβού, τηλεφωνικές επαφές
- Υπενθυμίσεις Alarms
- Προσωπικά ημερολόγια χρηστών

Document Management

Διαχείριση Εγγράφων

- Αλληλογραφία
- Συμβάσεις, συμφωνίες
- Εκθέσεις, reports
- Γραφήματα, πίνακες, προσπέκτους
- Ms Office, JPG, PDF, HTML

Οικονομική Διαχείριση

Πλήρης εφαρμογή για την εξωλογιστική οικονομική διαχείριση της επιχείρησης. Με ευέλικτη κωδικοποίηση των οικονομικών οντοτήτων, μονάδων και κέντρων κόστους μιας επιχείρησης ή ενός ομίλου. Καλύπτει παρακολούθηση ταμείου, πελατών, προμηθευτών, εσόδων, εξόδων, αξιογράφων κλπ. Ενσωματώνει πληθώρα προβολών και εκτυπώσεων οικονομικών στοιχείων, με δυνατότητα κατανομής τους σε μονάδες και τμήματα. Επιτρέπει τη διαχείριση απεριόριστων εταιριών, με δυνατότητα συνδυασμού ενοποιημένων αποτελεσμάτων τους, αναλυτικά και συγκεντρωτικά.

Δυνατότητες

- ✓ Απεριόριστες εταιρίες, μονάδες & τμήματα
- ✓ Έσοδα, έξοδα, ταμείο, αξιόγραφα, εισπράξεις, πληρωμές
- ✓ Πελάτες, Προμηθευτές, Πόροι
- ✓ Οικονομικά και ποσοτικά στοιχεία κατά μονάδα και τμήματα - κέντρα κόστους
- ✓ Παραμετρικά παραστατικά με αυτόματες κινήσεις
- ✓ Ενοποιημένα αποτελέσματα πολλαπλών εταιριών (αναλυτικά & συγκεντρωτικά)
- ✓ Εξαγωγή οικονομικών στοιχείων σε Excel

[Περισσότερα...](#)

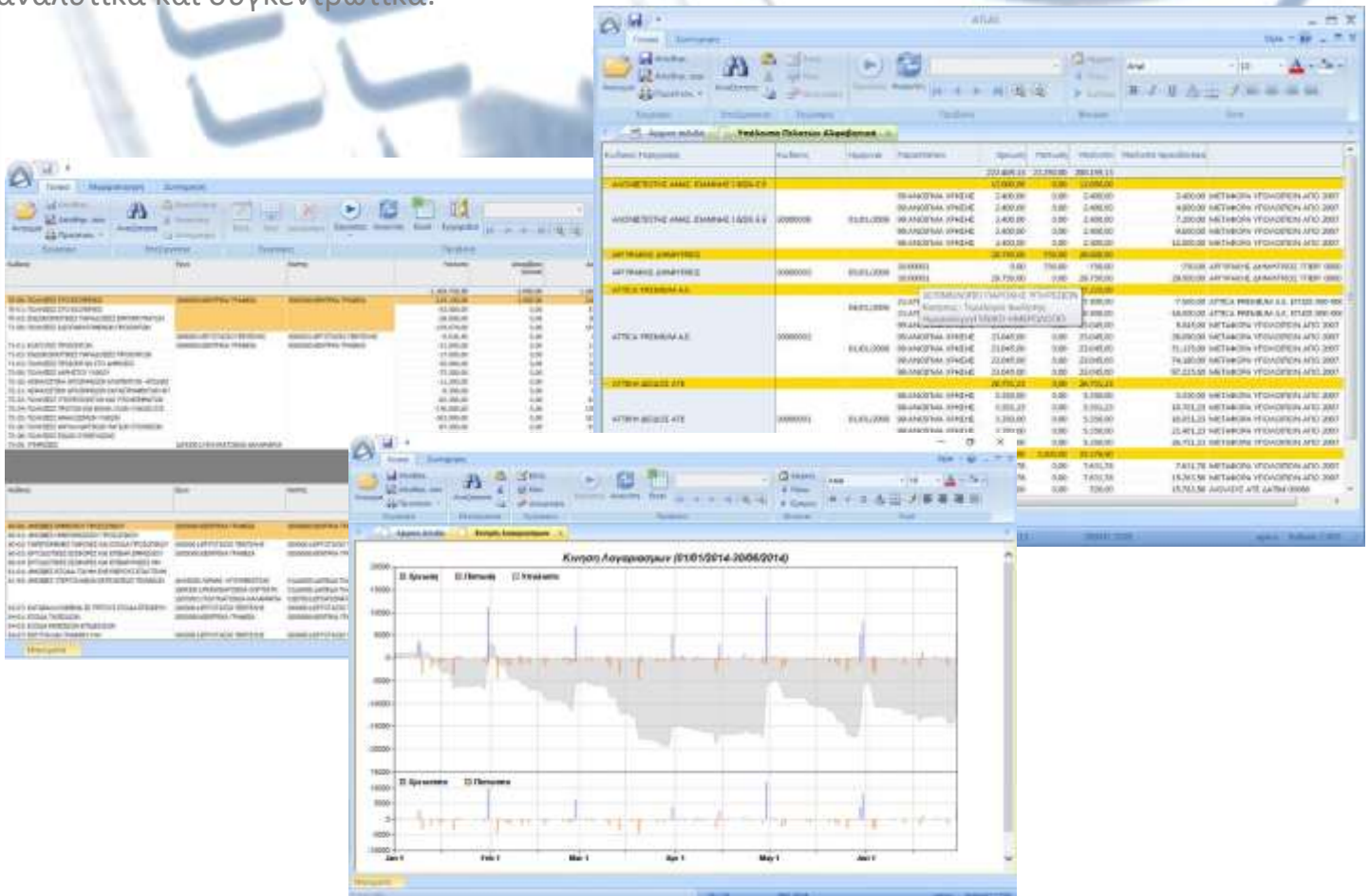

Αποθήκη

Η εφαρμογή καλύπτει όλο το φάσμα των διαδικασιών διαχείρισης αποθήκης, προμηθειών και εμπορικής διαχείρισης.

Με διαβάθμιση σε δύο εκδόσεις: Standard, Professional.

Δυνατότητες

- ✓ Απεριόριστα είδη αποθήκης (απλά, σύνθετα)
- ✓ Απεριόριστοι αποθηκευτικοί χώροι
- ✓ Έλεγχος διαθεσιμότητας αποθεμάτων
- ✓ Παραγγελιοληψία από smartphones με αυτόματη ενημέρωση της κεντρικής βάσης
- ✓ Παραμετρική real time σύνδεση με Λογιστήριο
- ✓ Τιμολογιακή πολιτική και πολιτική εκπτώσεων
- ✓ Πλήρης ποσοτική κι αξιακή διαχείριση παραγγελιών και συμβάσεων

[Περισσότερα...](#)

Διαχείριση παραγγελιών με μερικές και ολικές μετατροπές παραστατικών



Διαχείριση συμβάσεων με μερικές και ολικές μετατροπές παραστατικών

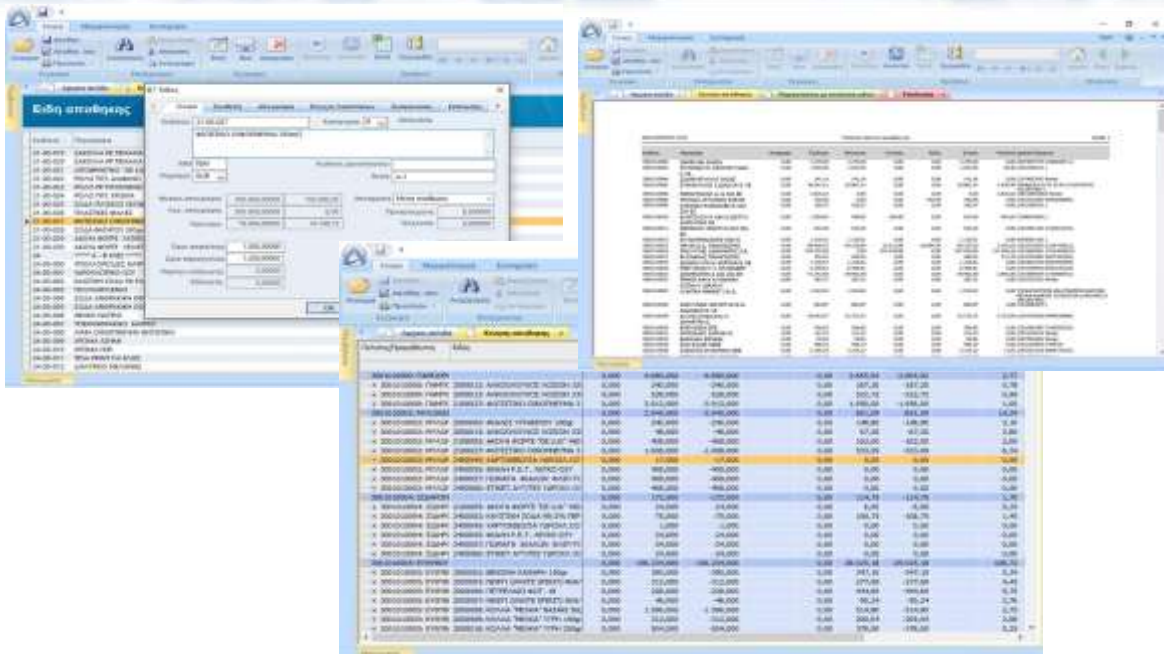
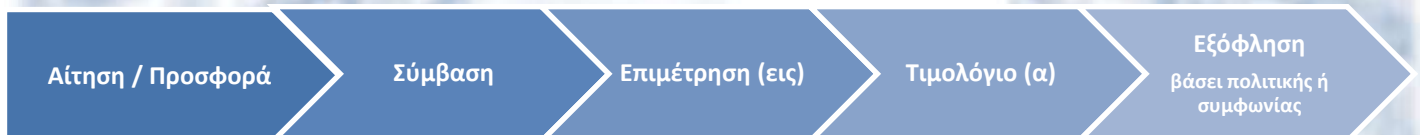

Εξοπλισμός

Η εφαρμογή καλύπτει όλο το φάσμα των διαδικασιών παρακολούθησης εξοπλισμού. Περιλαμβάνει όλες τις δυνατότητες του module Αποθήκη Professional με πρόσθετες λειτουργίες για την παρακολούθηση της απασχόλησης καθώς και των συντηρήσεων κι επισκευών ανά μηχάνημα, αλλά και με κατανομή στις μονάδες και τμήματα.

Δυνατότητες

- ✓ Μητρώο μηχανημάτων κι ανταλλακτικών
- ✓ Απεριόριστοι αποθηκευτικοί χώροι
- ✓ Έλεγχος αποθεμάτων ανταλλακτικών
- ✓ Παρακολούθηση απασχόλησης σε μονάδες και τμήματα
- ✓ Συντηρήσεις κι επισκευές ανά μηχάνημα
- ✓ Παραμετρική real time ενημέρωση λογιστικής

[Περισσότερα...](#)

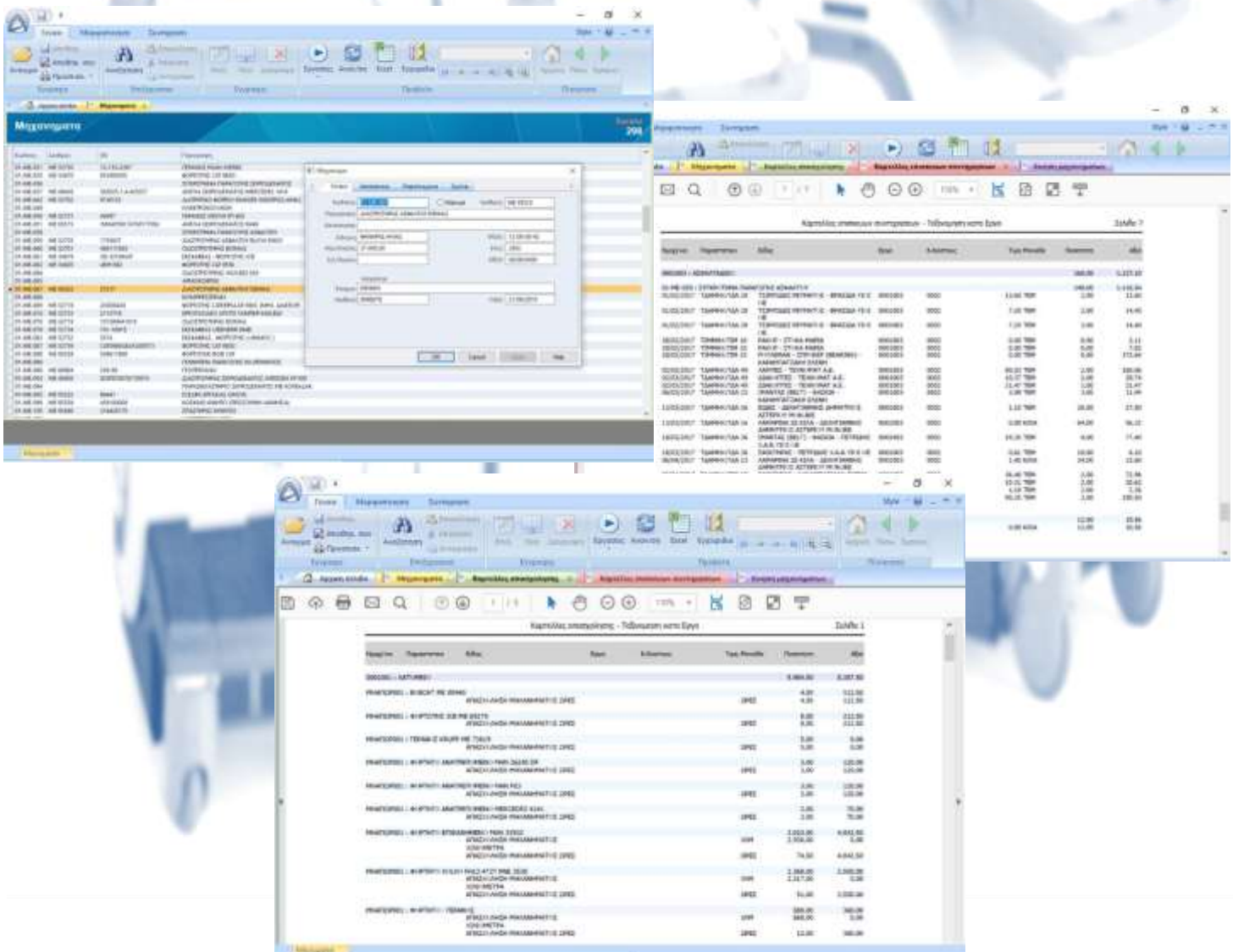

Λογιστική

Πλήρως εναρμονισμένη με την ελληνική νομοθεσία, ενσωματώνει όλες τις δυνατότητες της Οικονομικής Διαχείρισης και καλύπτει πλήρως τη λογιστική β', γ', αναλυτική.

Προσφέρει σύνδεση & συγχρονισμό με την πλατφόρμα myDATA της ΑΑΔΕ, καθώς και δυνατότητα διασύνδεσης με πάροχο ηλεκτρονικής τιμολόγησης.

Δυνατότητες

- ✓ Απεριόριστες εταιρίες και χρήσεις
- ✓ Βιβλία Β & Γ, Αναλυτική Λογιστική
- ✓ Διαχείριση ΦΠΑ
- ✓ Διαχείριση Παγίων
- ✓ Οικονομικές καταστάσεις ΕΛΠ
- ✓ Περιοδική ΜΥΦ και αυτόματη υποβολή
- ✓ myDATA – Ηλεκτρονικά Βιβλία
- ✓ Εξαγωγή οικονομικών στοιχείων στο Excel
- ✓ Κανόνες ελέγχου καταχωρήσεων
- ✓ Κανόνες αυτόματων εγγραφών
- ✓ Συμφωνίες πληρωμών
- ✓ Αυτόματες εξοφλήσεις βάσει συμφωνιών

The screenshot displays the Atlas ERP software interface, which is used for financial and tax management. It features several windows and data tables:

- Top Window:** Shows a summary of financial data with columns for 'Ποσότητα', 'Μηνιαίο', 'Εξοφλήσεις', 'Απομείνει', 'Μηνιαίο', and 'Συνολικά'. It includes a 'ΣΥΝΟΛΟ' (Total) row at the bottom.
- Left Window:** Displays a list of transactions or items with columns for 'Αριθμός', 'Ποσότητα', 'Μηνιαίο', and 'Εξοφλήσεις'.
- Right Window:** Shows a detailed view of a specific transaction or item, including a 'ΣΥΝΟΛΟ' (Total) row and a 'ΣΥΝΟΛΟ' (Total) row.
- Bottom Window:** Displays a 'ΠΕΡΣΟΝΙΚΗ ΔΙΑΧΕΙΡΣΗ Φ.Π.Α.' (Personal VAT Management) form. It includes fields for 'ΑΡΙΘΜΟΣ ΣΟΥ' (Your Number), 'ΑΡΙΘΜΟΣ ΠΡΩΤΟΚΟΛΛΟΥ' (Protocol Number), and 'ΑΡΙΘΜΟΣ ΠΡΩΤΟΚΟΛΛΟΥ' (Protocol Number). It also features a 'ΣΥΝΟΛΟ' (Total) row and a 'ΣΥΝΟΛΟ' (Total) row.

HR & Μισθοδοσία

Ολοκληρωμένη εφαρμογή διαχείρισης ανθρώπινου δυναμικού και μισθοδοσίας. Πλήρως εναρμονισμένη με την ελληνική νομοθεσία.

Με διαβάθμιση σε δύο εκδόσεις: Standard, Professional.

Δυνατότητες

- ✓ Απεριόριστες εταιρίες και χρήσεις
- ✓ Απεριόριστοι εργαζόμενοι
- ✓ Έτοιμα αρχεία ταμείων, ειδικοτήτων, αποδοχών
- ✓ ΑΠΔ μισθωτών & ημερομισθίων
- ✓ Ημερήσια απασχόληση και διαχείριση βαρδιών
- ✓ Εκκαθάριση μηνιαία, περιοδική, ημερήσια
- ✓ Διαχείριση εργαζομένων κατά μονάδα και τμήμα
- ✓ Αυτόματη σύνδεση με το Λογιστήριο
- ✓ Συμφωνίες ατομικές, τρίτων κλπ
- ✓ Διαχείριση ελευθέρων επαγγελματιών

[Περισσότερα...](#)

The screenshot displays the Atlas ERP HR & Payroll system interface. The main window shows 'Αποτελέσματα ΑΠΔ υπαλλήλων' (Employee Payroll Results) with a table of employee data including name, ID, salary, and tax status. Below this, there are sections for 'Υπολογισμός μισθοδοσίας' (Payroll Calculation) and a detailed 'Απολογισμός' (Summary) table with various financial columns. The interface is in Greek and includes navigation menus and toolbars.



Atlas ERP Samples

Views and Print Outs

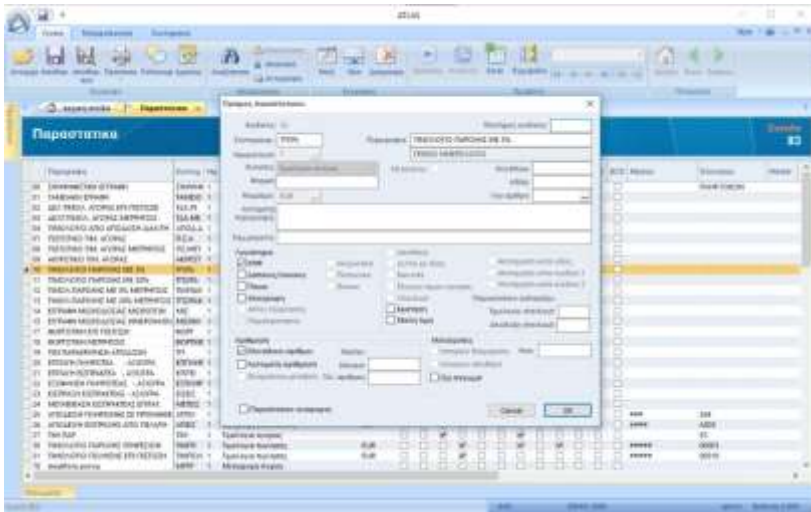

Λογιστική παρακολούθηση

Έτοιμα αρχεία λογιστικού σχεδίου, παραστατικών, ημερολογίων, ειδών αποθήκης, λογιστικών άρθρων, κανόνων ελέγχου, μηχανισμών εξόφλησης κλπ

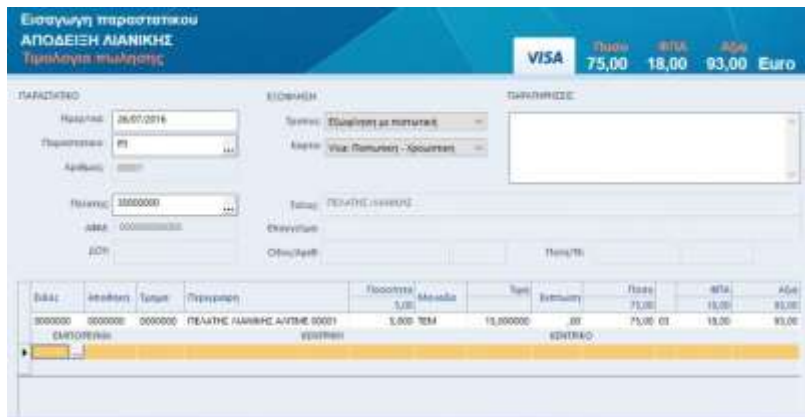

Καταχωρίσεις Παραστατικών

Έτοιμα αρχεία παραστατικών με πρόσθετα στοιχεία που διέπουν αυτοματισμούς κατά την καταχώριση, όπως είδος, workflow, φόρμα εκτύπωσης, λογ. Άρθρο κλπ

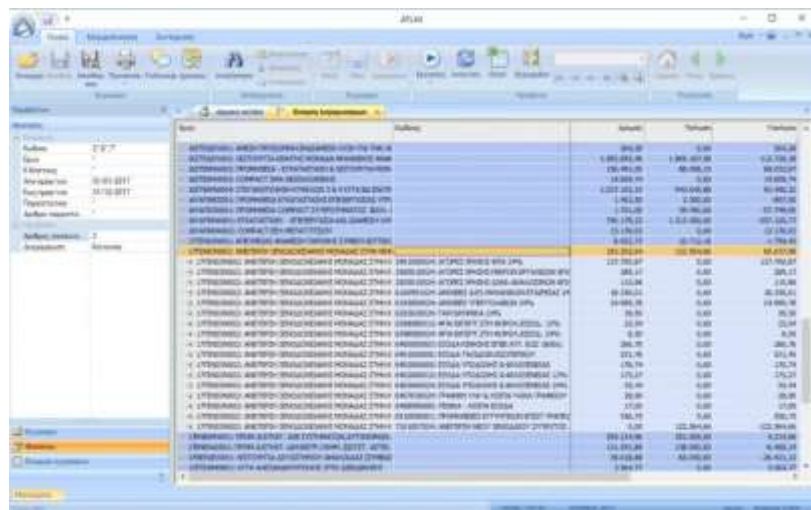

Έσοδα-Έξοδα-Υπόλοιπα ανά μονάδα

Για κάθε μονάδα προβάλλονται τα συνολικά ανά κατηγορία, έσοδα, έξοδα και υπόλοιπα.

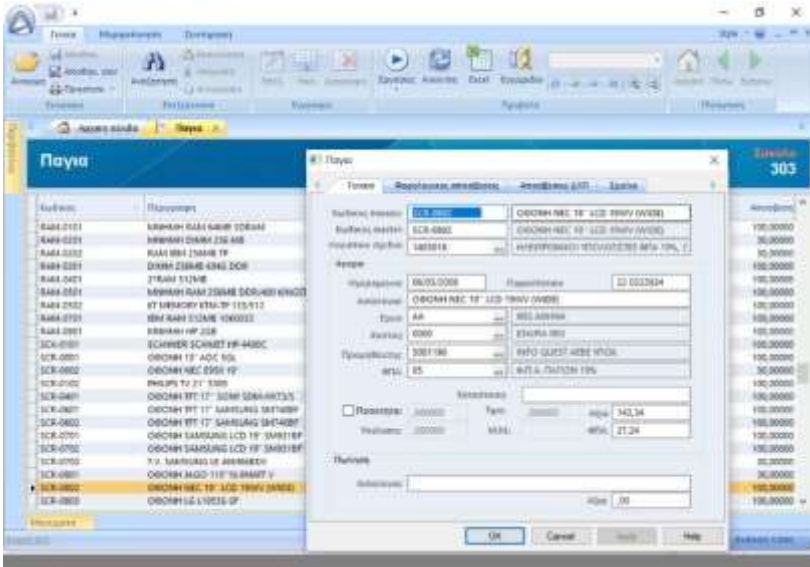

Διαχείριση Παγίων

Πλήρες σύστημα παρακολούθησης παγίων, αγορών, πωλήσεων τους κι αυτοματοποιημένο σύστημα αποσβέσεων

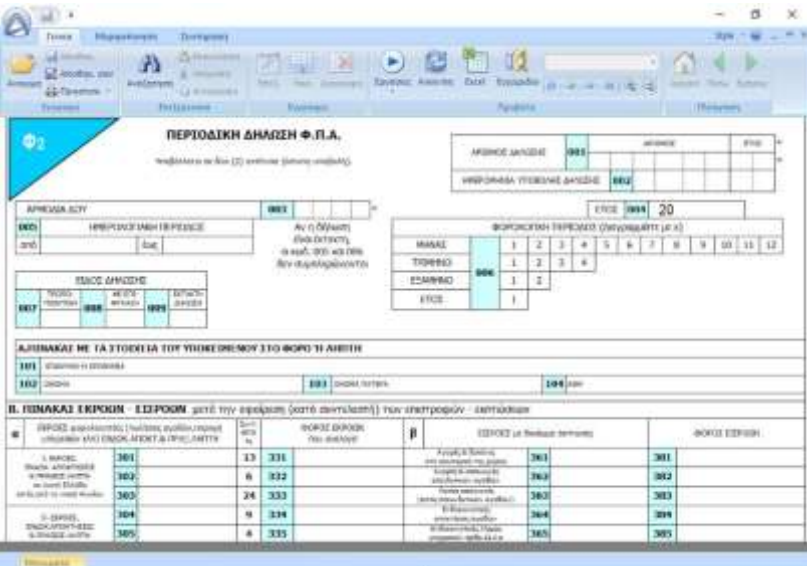

Δηλώσεις Φόρων σε έντυπα

Παρέχονται έτοιμες εκτυπώσεις δηλώσεων και βεβαιώσεων

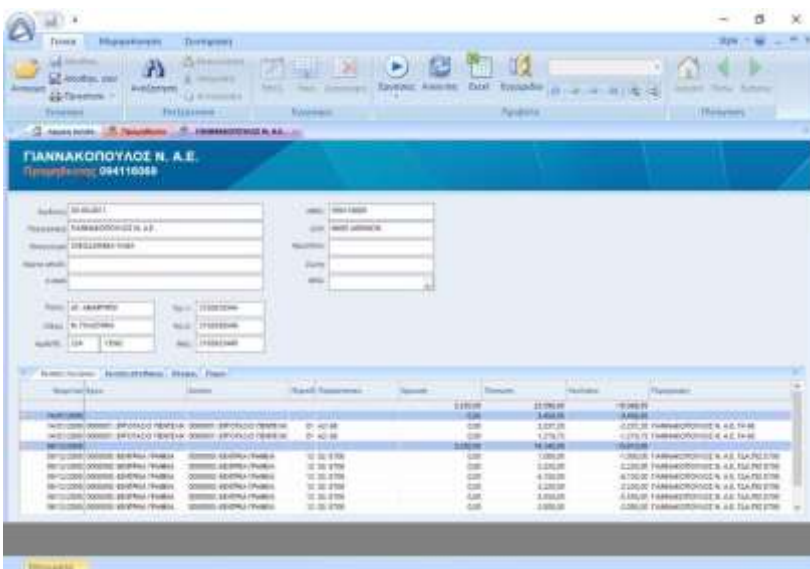

Κινήσεις Λογιστικής & Αποθήκης

Στην καρτέλα προμηθευτή και πελάτη, εκτός από τα γενικά του στοιχεία προβάλλονται και οι αναλυτικές ημερομηνιακές κινήσεις λογιστηρίου κι αποθήκης. Για άμεση και γρήγορη πληροφόρηση.

Όνομα	Μονάδα	Ποσότητα	Κόστος	Ποσό	Ποσό	Ποσό	Ποσό	Ποσό
ΕΛΑΙΟΛΑΔΟ ΚΑΤΑΝΑΛΩΤΗ	ΛΙΤΡΑ	1000	1.000	1.000	1.000	1.000	1.000	1.000
ΕΛΑΙΟΛΑΔΟ ΚΑΤΑΝΑΛΩΤΗ	ΛΙΤΡΑ	1000	1.000	1.000	1.000	1.000	1.000	1.000
ΕΛΑΙΟΛΑΔΟ ΚΑΤΑΝΑΛΩΤΗ	ΛΙΤΡΑ	1000	1.000	1.000	1.000	1.000	1.000	1.000
ΕΛΑΙΟΛΑΔΟ ΚΑΤΑΝΑΛΩΤΗ	ΛΙΤΡΑ	1000	1.000	1.000	1.000	1.000	1.000	1.000
ΕΛΑΙΟΛΑΔΟ ΚΑΤΑΝΑΛΩΤΗ	ΛΙΤΡΑ	1000	1.000	1.000	1.000	1.000	1.000	1.000

Υλικά κατά μονάδα & είδος

Για κάθε μονάδα προβάλλονται τα συνολικά στοιχεία αγορών ανά είδος αποθήκης.

Όνομα	Μονάδα	Ποσότητα	Κόστος	Ποσό	Ποσό	Ποσό	Ποσό	Ποσό
ΕΛΑΙΟΛΑΔΟ ΚΑΤΑΝΑΛΩΤΗ	ΛΙΤΡΑ	1000	1.000	1.000	1.000	1.000	1.000	1.000
ΕΛΑΙΟΛΑΔΟ ΚΑΤΑΝΑΛΩΤΗ	ΛΙΤΡΑ	1000	1.000	1.000	1.000	1.000	1.000	1.000
ΕΛΑΙΟΛΑΔΟ ΚΑΤΑΝΑΛΩΤΗ	ΛΙΤΡΑ	1000	1.000	1.000	1.000	1.000	1.000	1.000
ΕΛΑΙΟΛΑΔΟ ΚΑΤΑΝΑΛΩΤΗ	ΛΙΤΡΑ	1000	1.000	1.000	1.000	1.000	1.000	1.000
ΕΛΑΙΟΛΑΔΟ ΚΑΤΑΝΑΛΩΤΗ	ΛΙΤΡΑ	1000	1.000	1.000	1.000	1.000	1.000	1.000

Κίνηση Μηχανήματος

Για κάθε μηχάνημα προβάλλονται οι αναλυτικές ημερομηνιακές κινήσεις του με στοιχεία είδους αποθήκης, μονάδας και κέντρου κόστους. Παρακολουθείται η απασχόληση, οι επισκευές και συντηρήσεις κάθε μηχανήματος ανά μονάδα & κέντρο κόστους.

Παραγγελίες ανα μονάδα

ΕΤΑΙΡΕΙΑ 2017												
Κατανομή παραγγελιών - Ταξινόμηση κατά Εργα												
Ημερ/νός	Παραπομπή	Κωδικός	Περιγραφή	Μονάδα	Παράδοση	Τμή	Αρχικό Ποσό/Ποσό	Αρχικό Αξία	Επιπλέον Ποσό/Ποσό	Επιπλέον Αξία	Υπόλοιπο Ποσότητα	Υπόλοιπο Αξία
16ΣΤΕΚΗΜΑΔΟΣ: ΠΡΩΤΗΦΟΒΙΑ - ΕΚΚΑΤΑΣΤΑΣΗ & ΑΣΦΑΛΕΙΑ ΜΗΧΑΝΙΣΜΩΝ ΣΤΗΝ ΟΡΟΦΗ (ΕΠΕΞΕΤΗΣΗ Π/Μ) - ΝΥΚΤΑ ΜΑΥΝΟΓΡΑΦΗΣ ΦΥΛΑΞΙΑ ΚΡΙΑ												
30/09/2017	Α0-00010	5000002952 0102003	ΕΚΤΩΝ ΑΒΕΣΣ ΔΙΑΛΥΜΑ ΘΕΣΙΚΟΥ ΥΔΕΙΟΥΣ ΠΕΡΙΕΚΤΙΚΟΤΗΤΑΣ ΚΙΑΑ 95%		20/09/2017		9.050.000 9.060.000	1.350,00 1.350,00	5.530.000 5.530.000	829,50 829,50	3.470.000 3.470.000	520,50 520,50
09/10/2017	Α0-00036	5000002952 0102003	ΕΚΤΩΝ ΑΒΕΣΣ ΔΙΑΛΥΜΑ ΘΕΣΙΚΟΥ ΥΔΕΙΟΥΣ ΠΕΡΙΕΚΤΙΚΟΤΗΤΑΣ ΚΙΑΑ 95%		13/10/2017		10.000.000 10.000.000	1.900,00 1.900,00	9.270.000 9.270.000	1.390,50 1.390,50	730.000 730.000	109,50 109,50
13/10/2017	Α0-00071	5000003931 0101001 0101001	ΧΗΜΕΤΕΣ Π.ΔΗΜ.ΚΥΜΑΛΟΥ-Π.ΤΑΣΕΣ & ΣΙΑ Ο.Ε ΧΗΜΙΚΑ ΓΕΝΙΚΑ ΑΝΑΛΙΣΜΑ ΓΕΝΙΚΑ	ΚΙΑΑ ΤΕΜ	13/10/2017 13/10/2017		27,000 3,60 12,00	114,00 25,00 2,00	27,000 35,00 2,000	114,00 35,00 2,000	0,000 0,000 0,000	0,00 0,00 0,00
19/10/2017	Α0-00046	5000003931 0101001	ΧΗΜΕΤΕΣ Π.ΔΗΜ.ΚΥΜΑΛΟΥ-Π.ΤΑΣΕΣ & ΣΙΑ Ο.Ε ΑΝΑΛΙΣΜΑ ΓΕΝΙΚΑ	ΤΕΜ	24/10/2017		14,800 14,800	259,00 259,00	14,000 14,000	259,00 259,00	0,000 0,000	0,00 0,00
23/10/2017	Α0-00055	5000002952 0102003	ΕΚΤΩΝ ΑΒΕΣΣ ΔΙΑΛΥΜΑ ΘΕΣΙΚΟΥ ΥΔΕΙΟΥΣ ΠΕΡΙΕΚΤΙΚΟΤΗΤΑΣ ΚΙΑΑ 95%		27/10/2017		9.050.000 9.050.000	1.357,50 1.357,50	9.050.000 9.050.000	1.357,50 1.357,50	0,000 0,000	0,00 0,00
06/11/2017	Α0-00074	5000002952 0102003	ΕΚΤΩΝ ΑΒΕΣΣ ΔΙΑΛΥΜΑ ΘΕΣΙΚΟΥ ΥΔΕΙΟΥΣ ΠΕΡΙΕΚΤΙΚΟΤΗΤΑΣ ΚΙΑΑ 95%		10/11/2017		9.260.000 9.260.000	1.389,00 1.389,00	9.260.000 9.260.000	1.389,00 1.389,00	0,000 0,000	0,00 0,00
06/11/2017	Α0-00073	5000003931 0101001 0102001 0101001 0101001 0101001 0101001	ΧΗΜΕΤΕΣ Π.ΔΗΜ.ΚΥΜΑΛΟΥ-Π.ΤΑΣΕΣ & ΣΙΑ Ο.Ε ΑΝΑΛΙΣΜΑ ΓΕΝΙΚΑ ΧΗΜΙΚΑ ΓΕΝΙΚΑ ΑΝΑΛΙΣΜΑ ΓΕΝΙΚΑ ΑΝΑΛΙΣΜΑ ΓΕΝΙΚΑ ΑΝΑΛΙΣΜΑ ΓΕΝΙΚΑ ΧΗΜΙΚΑ ΓΕΝΙΚΑ ΑΝΑΛΙΣΜΑ ΓΕΝΙΚΑ	ΤΕΜ ΚΙΑΑ ΤΕΜ ΤΕΜ ΤΕΜ ΚΙΑΑ ΤΕΜ	07/11/2017 07/11/2017 07/11/2017 07/11/2017 07/11/2017 07/11/2017 07/11/2017		135,000 7,000 3,60 12,00 12,00 5,30 6,20 10,50	1.151,10 129,50 25,00 3,000 2,000 2,900 75,000 310,50	128,000 7,000 35,000 3,000 2,000 2,600 75,000 14,000	1.021,60 129,50 30,000 36,000 24,000 30,400 472,50 259,000	7,000 0,000 0,000 0,000 0,000 0,000 0,000 7,000	129,50 0,00 0,00 0,00 0,00 0,00 0,00 129,50
Γενικά Σύνολα							17.486.000	7.129,60	13.279.000	6.361,10	4.207.000	799,50

06/10/2017-31/12/2017 66% επιβεβαιωσ³ Εργαστηριακός έλεγχος³ Παραπομπή³



14/02/2018

Εκκρεμείς παραγγελίες

ΕΤΑΙΡΕΙΑ 2017										
Εκκρεμείς παραγγελίες										
Ημερ/νός	Παραπομπή	Κωδικός	Περιγραφή	Μονάδα	Παράδοση	Τμή	Ποσότητα	Αξία	Ποσότητα	Αξία
06/09/2017	Α0-00005	5000004000 0801001 0901001	ΑΒΟΙ ΣΙΣΗΡΗ Ο.Ε ΑΓΥΡΕΣ ΑΝΤΑΛΛΑΚΤΙΚΩΝ ΓΕΝΙΚΑ ΜΕΤΑΛΛΙΚΕΣ ΓΕΝΙΚΑ	ΤΕΜ ΤΕΜ	11/09/2017 12/09/2017		2,000 1,000 1,000	215,00 100,00 35,00	2,000 1,000 1,000	215,00 100,00 35,00
07/09/2017	Α0-00001	5000005414 0214010 0214003 0214003	ΤΕΥΧΗ ΠΙΑΤ ΑΕ ΦΙΛΤΕΡ ΚΑΛΩΔΙΑ ΚΑΛΩΔΙΑ	ΤΕΜ ΡΗΜ ΡΗΜ	10/09/2017 10/09/2017 10/09/2017		176,000 28,000 14,17 60,000	2.309,36 505,26 1.279,30 448,80	176,000 28,000 14,17 60,000	2.309,36 505,26 1.279,30 448,80
07/09/2017	Α0-00007	5000006428 0401001	ΜΑΧΩΝ ΑΤΕΣ ΜΕΤΑΛΛΙΚΕΣ ΓΕΝΙΚΑ	ΤΕΜ	13/09/2017		30,000 1,000	30,000 1,000	30,000 1,000	30,000 1,000
12/09/2017	Α0-00022	5000005999 0301001 0305007	ΑΒΟΙ ΤΡΙΤΩΝΗ Α.Ε.Β.Τ.Ε ΟΞΥΔΩΜΙΚΑ ΓΕΝΙΚΑ Δ/ΡΗΚΟΙ ΠΑΡΕΤΑ	ΤΕΜ επί	12/09/2017 12/09/2017		420,500 80,000 0,65	269,37 48,00 221,33	420,500 80,000 0,65	269,37 48,00 221,33
14/09/2017	Α0-00009	5000002969 0102001 0401001	ΝΑΟΧ - LANGE ΜΗΧΑΝΟΠΡΟΣΩΠΗ 6ΤΕ ΧΗΜΙΚΑ ΓΕΝΙΚΑ ΜΕΤΑΛΛΙΚΕΣ ΓΕΝΙΚΑ	ΚΙΑΑ ΤΕΜ	20/09/2017 20/09/2017		3,000 2,000 1,000	68,20 48,20 20,00	3,000 2,000 1,000	68,20 48,20 20,00
18/09/2017	Α0-00010	5000002952 0102003	ΕΚΤΩΝ ΑΒΕΣΣ ΔΙΑΛΥΜΑ ΘΕΣΙΚΟΥ ΥΔΕΙΟΥΣ ΠΕΡΙΕΚΤΙΚΟΤΗΤΑΣ 95%	ΚΙΑΑ	20/09/2017		3,470,000 0,15	520,50 520,50	3,470,000 0,15	520,50 520,50
19/09/2017	Α0-00033	5000001480 0305005	ΜΕΝΤΡΟΙΣ ΜΕΤΑΛΛΟΪΡΤΙΚΗ Α.Ε.Β.Ε. ΔΔΑΦΗ-ΦΡΟΜΟΝΙΟΣ (ΠΛΑΣΤΙΚΟΣ) 8500C	επί	20/09/2017		387,120,000 0,65	251.628,00 251.628,00	387,120,000 0,65	251.628,00 251.628,00
25/09/2017	Κ0-00029	5001006732 0301001 0301001 0401001	BERGHOF MEMBRANE TECHNOLOGY Ομάδα & Co ΠΡΟΤΕΣ ΥΑΞΙ ΓΕΝΙΚΑ ΠΡΟΤΕΣ ΥΑΞΙ ΓΕΝΙΚΑ ΜΕΤΑΛΛΙΚΕΣ ΓΕΝΙΚΑ	ΤΕΜ ΤΕΜ ΤΕΜ	03/11/2017 03/11/2017 03/11/2017		6.502,50 10.846,85 1.400,00	32.512,50 10.846,85 1.400,00	6.502,50 10.846,85 1.400,00	32.512,50 10.846,85 1.400,00
01/10/2017	Α0-00124	5000006750 0305001 0305002 0305002 0305002 0305004 0305005 0305014 0305015 0401001 0701001	ΠΑΡΜΗ Ο.Α ΣΙΣΗΡΗ Ο.Ε (ΠΛΑΣΤΙΚΟΣ) ΓΕΝΙΚΑ ΑΠΟΣΤΑΤΕΣ ΑΠΟΣΤΑΤΕΣ ΑΠΟΣΤΑΤΕΣ ΕΥΦΥΓΓΑΡΜΗ Ο.Ε (ΠΛΑΣΤΙΚΟΣ) 8500C ΔΔΑΦΗ-ΦΡΟΜΟΝΙΟΣ (ΠΛΑΣΤΙΚΟΣ) 8500C ΣΥΡΜΑ 1,2mm ΣΥΡΜΑ 2,2mm ΜΕΤΑΛΛΙΚΕΣ ΓΕΝΙΚΑ ΟΙΚΟΔΟΜΙΚΑ ΓΕΝΙΚΑ	επί ΤΕΜ ΤΕΜ ΤΕΜ επί επί επί ΤΕΜ ΤΕΜ	01/10/2017 01/10/2017 01/10/2017 01/10/2017 01/10/2017 01/10/2017 01/10/2017 01/10/2017 01/10/2017 01/10/2017		0,01 0,55 0,50 0,33 0,53 0,58 1,10 1,10 27,000 34,000 6,000	2.110.310,000 1.090.070,000 6.890.000 1.480.000 1.000.000 787.310,000 262.760,000 735.000 27,000 34,000 6,000	2.110.310,000 1.090.070,000 6.890.000 1.480.000 1.000.000 787.310,000 262.760,000 735.000 27,000 34,000 6,000	617.270,58 14.700,98 3.794,00 744,00 330,00 417.274,30 155.628,40 808,50 29,70 23.800,00 770,70
01/10/2017	Α0-00127	5000006750 0306006	ΠΑΡΜΗ Ο.Α ΜΕΤΑΛΛΙΚΑ ΤΑΒΑΝΙΣΕΣ	ΤΕΜ	01/10/2017		4,13 170,000	702,10 702,10	4,13 170,000	702,10 702,10
02/10/2017	Α0-00027	5000005999 0305005	ΑΒΟΙ ΤΡΙΤΩΝΗ Α.Ε.Β.Τ.Ε ΔΔΑΦΗ-ΦΡΟΜΟΝΙΟΣ (ΠΛΑΣΤΙΚΟΣ) 8500C	επί	04/10/2017		0,69 199,000	911,26 92,01	0,69 199,000	911,26 92,01

01/01/2017-31/12/2017 60% επιβεβαιωσ³ Εργαστηριακός έλεγχος³ Παραπομπή³



14/02/2018



Ενδεικτικό Πελατολόγιο

Ενδεικτικό πελατολόγιο. Δεν περιλαμβάνει πολλούς ακόμα εξαιρετικούς συνεργάτες μας. Τους ευχαριστούμε όλους για την προτίμηση και την εμπιστοσύνη τους.

ABC ADVANCED IKE	ΑΡΧΙΚΟΝ ΑΕ	ΕΡΓΟΤΟΜΗ ΑΤΕ	ΜΕΤΡΟ ΑΘΗΝΩΝ
ACCESS TO GENOME IKE	ΑΡΧΙΠΕΛΑΓΟΣ ΑΕ	ΕΡΓΩ ΑΤΕ	ΜΗΧΑΝΙΚΗ ΑΕ
AIRTEC ABETE	ΑΤΕΕΚ ΑΕ	ΕΡΜΗΣ ΔΟΜΙΚΗ ΙΚΕ	Μ.Τ. ΑΤΕ
ANT ELECTRIC IKE	ΑΤΕΣΕ ΑΕ	ΕΥΒΟΙΚΗ ΤΕΧΝΙΚΗ ΑΕ	ΟΔΟΣ ΑΤΕ
APAX CONSTRUCTIONS ΑΕ	ΑΤΤΙΚΗ ΔΙΟΔΟΣ ΑΕ	ΕΥΓΕΙΟΣ ΜΕΠΕ	ΟΔΟΣΗΜΑΝΣΗ Κ ΧΡΟΝΗΣ ΑΒΕΕ
BALKAN CABLES HELLAS LTD	ΒΑΓΕΝΑΣ & ΣΙΑ ΟΕ	ΖΕΒ ΑΕΕΥ	ΟΜΗΡΟΣ ΑΕ
BLUE DEVELOPMENT ΑΕ	ΒΒΚ ΟΕ	ΗΡΩΝ ΑΝΑΝΕΩΣΙΜΕΣ ΕΠΕ	ΠΛΑΤΑΜΩΝΑΣ SAVVI MARINE ΑΕ
CARDEL ΑΕ	ΒΑΞΕΒΑΝΟΣ Θ.	ΘΑΛΗΣ ΑΕ	ΠΟΥΛΤΙΔΗΣ ΑΤΕΒΕΕ
CIVIL & SURVEY ΕΕ	ΒΑΣΚΟ ΑΤΕ	ΘΕΜΕΛΙΟ ΑΤΕΒΕ	ΠΡΟΟΔΕΥΤΙΚΗ ΑΕ
DE LUX ΚΟΝΤΕΛΗ ΙΚΕ	ΒΑΦΕΙΑΔΗΣ ΑΤΕ	ΘΕΜΕΛΙΩΣΗ ΚΑΤ/ΚΗ ΙΚΕ	ΠΡΟΣΟΨΙΣ ΕΕ
DEVISE ENGINEERING ΑΕ	ΒΙΕΜΚΑ ΑΕ	ΙΚΤΙΝΟΣ ΑΕ	ΠΡΟΤΕΚΑΤ ΑΤΕ
ELIVI HOTELS ΑΕ	ΓΑΚ ΑΕ	Κ.Π. ΤΕΧΝΙΚΗ ΑΕ	ΣΑΒΒΙΔΗΣ CONSTRUCTION ΑΤΕΒΕ
ENERGY 4 YOU ΙΚΕ	ΓΕΩΔΑΠΕΙΚΟΝΙΣΗ ΑΕΜΓΕ	Κ/Ξ ΑΚΤΩΡ ΑΤΕ-ΑΘΗΝΑ ΑΤΕ	ΣΑΜΑΡΑΣ-ΤΡΙΚΚΑΛΙΩΤΗΣ ΑΤΕΒΕ
ENVICON ΑΤΕΕ	ΓΕΩΓΕΝΕΣΙΣ ΑΕ	Κ/Ξ ΛΕΙΤΟΥΡΓΙΑΣ Ε.Ε.Ν.Θ	ΣΑΜΠΑΝΗΣ – ΠΙΝΗΣ ΑΚΤΕΕ
GCH ΙΚΕ	ΓΕΩΓΝΩΣΗ ΑΕ	Κ/Ξ ΡΟΥΤΣΗΣ-ΕΡΕΤΒΟ-ΑΑΓΗΣ	ΣΑΠΙΡΙΔΗΣ Δ.
GDM ASSETS ΑΕ	ΓΕΩΚΑΤΑΣΚΕΥΗ ΑΤΕ	ΚΑΘΕΤΟΣ ΑΕ	ΣΙΑΜΚΑΣ ΕΒΗΕΚ ΑΕ
GEOINTELLIGENCE ΑΕ	ΓΕΩΜΕΚ ΑΚΤΕ	ΚΑΚΑΛΕΤΣΗΣ Α. ΕΠΕ	ΣΙΔΗΡΟΔΡΟΜΙΚΑ ΕΡΓΑ ΑΤΕ
GREEN PLUS ΙΚΕ	ΓΕΩΡΓΑΛΗΣ & ΣΙΑ ΕΕ	ΚΑΛΥΨΙΣ ΙΚΕ	ΣΤΑΘΜΟΣ ΑΥΤ/ΩΝ ΒΕΡΟΙΑΣ
GRIVALIA HOSPITALITY	ΓΕΩΤΕΧΝΟΛΟΓΙΚΗ ΑΤΕ	ΚΑΡΑΝΤΙΝΟΣ ΑΤΕ	ΣΤΑΜΟΣ Ι. & ΣΙΑ ΟΕ
ISV ΑΕ	ΓΚΑΓΚΟΣ ΟΕ	ΚΑΡΑΤΖΗΜΑΣ & ΣΙΑ ΕΕ	ΣΤΟΥΡΑΙΤΗΣ & ΣΙΑ ΕΕ
KFP ΑΕ	ΔΕΛΗΒΑΝΗΣ ΑΤΕΒΕ	ΚΑΤ ΚΑΤΑΣΚΕΥΑΣΤΙΚΗ ΑΤΕ	ΣΤΥΛΙΑΝΙΔΗΣ & ΣΙΑ ΕΕ
LIVEWISE ΙΚΕ	ΔΕΡΜΕΝΤΖΟΓΛΟΥ ΑΕ	ΚΕΠΑ ΑΤΤΙΚΗΣ ΑΕ	ΣΩΤΗΡΙΑΔΗΣ ΑΤΕΒΕ
MECON ΑΕ	ΔΕΥΚΩΝ ΑΤΕ	ΚΛΕΑΡΧΟΣ-ΡΟΥΤΣΗΣ ΑΕ	ΣΩΤΗΡΟΠΟΥΛΟΣ ΤΕΧΝΙΚΗ ΙΚΕ
NOVALAB ΙΚΕ	ΔΗΜΗΤΡΕΙΟΣ ΑΕ	ΚΟΚΚΙΝΟΣ ΑΤΕ	ΤΕΝΑ ΑΤΕΒΕ
ΟΙΚΟΤRUST ΑΕΔΑ	ΔΗΜΟΣ ΚΑΡΠΕΝΗΣΙΟΥ	ΚΟΝΚΑΤ ΑΤΕ	ΤΕΧΝΕΡΓΑ ΑΕΤΕ
OSP Contractors ΙΚΕ	ΔΟΜΕΡΓΟΝ ΕΠΕ	ΚΟΥΡΤΙΔΗΣ Κ. ΑΕ	ΤΕΧΝΙΚΗ ΑΠΟΨΗ ΟΕ
PDP ΑΤΕ	ΔΟΜΙΚΗ ΕΦΑΡΜΟΓΗ ΕΠΕ	ΚΥΒΟΣ ΤΕΧΝΙΚΗ ΑΕ	ΤΕΧΝΟΔΟΜΗΣΗ ΟΕ
PRENECON ΑΕ	ΔΟΜΟΤΕΧΝΙΚΗ ΑΤΕ	Λ. ΡΗΓΑΣ ΤΕΧΝΙΚΗ ΑΕ	ΤΟΜΗ ΑΕΜΕΥ
PROGRESS FINANCE ΑΕ	ΔΥΝΑΜΙΚΗ ΕΡΓΩΝ ΑΕ	ΛΑΜΠΡΙΑΝΙΔΗΣ ΑΤΕ	ΤΣΑΡΣΙΤΑΛΙΔΗΣ ΙΚΕ
QUALITY PRODUCTS	ΕΛΤΕΡ ΑΤΕ	ΛΑΤΟΜΙΚΗ ΑΤΕ	ΤΣΟΡΜΠΑΤΖΙΔΗΣ & ΣΙΑ ΕΕ
TENCOOL ΕΠΕ	ΕΜΒΑΤΗΣ ΑΕ	Μ.Γ.Ν. ΑΤΕ	ΤΥΧΕΡΟΣ – ΧΑΤΖΗΣ ΟΕ
ΘΡΑΚΟΝ ΤΕC ΙΚΕ	ΕΜΕΚΑ ΕΠΕ	ΜΑΛΛΙΟΝΤΑ ΑΤΕ	ΥΠΟΔΟΜΗ ΑΤΕΕ
VANGUARD ASSOCIATES	ΕΝΕΡΓΟΝ ΑΤΕ	ΜΑΤΘΑΙΟΥ Β. & ΣΙΑ ΕΕ	ΥΠ.Υ.ΜΕ./ΓΓΥ/ΕΥΔΕ ΜΑΚΕΔΟΝΙΑΣ
WHITESTONE ΑΕ	ΕΠΙ ΤΟΥ ΕΡΓΟΥ ΕΠΕ	ΜΑΥΡΟΥΔΗΣ ΕΠΕ	ΥΡΙΑ Α.Ε.
ΑΓΡΟΤΙΚΟΣ ΣΥΝ/ΜΟΣ ΛΥΚΟΠΟΡΙΑΣ	ΕΡΓΟΔΥΝΑΜΗ ΑΕ	ΜΕΡΓΑ ΕΕ	ΦΟΡΟΛΟΓΙΣΤΙΚΗ ΚΟΥΚΟΥ ΕΠΕ
ΑΘΑΝΑΣΙΟΣ ΔΗΜΗΤΡΑΚΟΠΟΥΛΟΣ ΟΕ	ΕΡΓΟΛΗΠΤΙΚΟ ΣΧΗΜΑ ΕΕ	ΜΕΣΟΓΕΙΑΚΟ ΕΚΠ. ΚΕΝΤΡΟ ΑΕ	ΧΑΤΖΗΓΑΚΗΣ ΤΕΧΝΙΚΗ ΑΕ
ΑΚΜΗ ΑΤΕ	ΕΡΓΟΝΟΜΙΑ ΑΤΕ	ΜΕΣΟΓΕΙΟΣ ΑΤΕΕ	ΧΩΡΟΤΕΧΝΙΚΗ ΑΤΕ
ΑΝΟΔΙΚΗ ΑΕ	ΕΡΓΟΣΤΗΛ ΑΕ	ΜΕΤΑΛΚΑΤ ΑΕ	ΨΩΜΑ ΣΥΜΒΟΥΛΕΥΤΙΚΗ ΙΚΕ
ΑΡΚΕΤΙΠΟ ΕΠΕ	ΕΡΓΟΣΥΝ ΑΤΕ	ΜΕΤΡΗΣΗ ΕΠΕ	ΩΛΙΑΡΟΣ ΑΕ

ERGON IRIS
Software Excellence

BALKAN CENTER

Συγκρότημα - Κτίριο Γ
10 χλμ Θεσ/νικης-Θέρμης
TK 57001 Θέρμη
Θεσσαλονίκη
Τηλ / Fax: 2310 383003